UF **10.500** / $**409.542.000**

Sector Poniente

4 dormitorios

4 baños

1 estacionamientos

140 m² construidos

20 m² terraza

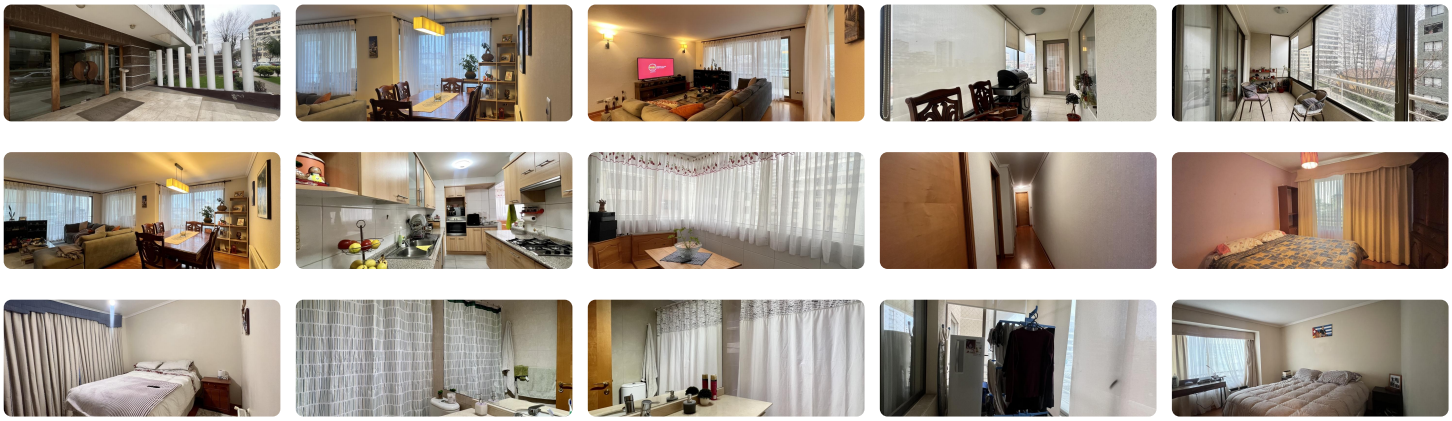

Amplio departamento en venta, ubicado en calle 5 Norte, cercano a 5 Poniente, Viña del Mar.

Cuenta con 140 m2 útiles, 20 m2 de terraza.

4 dormitorios (uno de ellos dormitorio de servicio).

4 baños.

Ubicado en piso bajo, con vista hacia el mar. Living comedor de muy buen tamaño. Cocina independiente con logia y comedor diario.

1 estacionamiento.

Precio venta 10.500 UF

Gastos comunes $240.000.-

Gastos comunes aproximados: **$240.000**

Más características