Casa en Quilpué, Los Pinos

UF **3.008,7** / $**118.000.000**

Los Pinos

6 dormitorios

1 dormitorios en suite

3 baños

1 estacionamientos

150 m² construidos

185 m² terreno

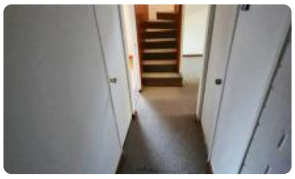

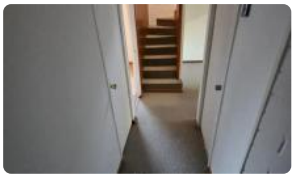

GlobalBrokers

Casa en Quilpué, Los Pinos

Vendo hermosa y amplia casa

Solo venta al contado

Ubicada en un hermoso entorno, sector residencial.

A minutos de Troncal Sur.

Cercana a locomoción, colegios supermercados, comercio en general.

Living comedor

Cocina sin muebles

Tres baños

Seis habitaciones

Logia

Estacionamiento

Terraza.

Gastos comunes aproximados: **$0**

Más características

Orientación: **Poniente**
Pisos: **2**

Barrio:
Metro (10 min)
Colegios (3 min)
Supermercado (5 min)
Clínicas (10 min)
Ciclovía (0 min)
Comercio (3 min)
Comisaría (10 min)
Estación de servicios (10 min)
Locomoción colectiva (3 min)
Parques (2 min)

- Agua potable
- Alcantarillado
- Luz electrica