Arriendo departamento amoblado 3 dormitorios

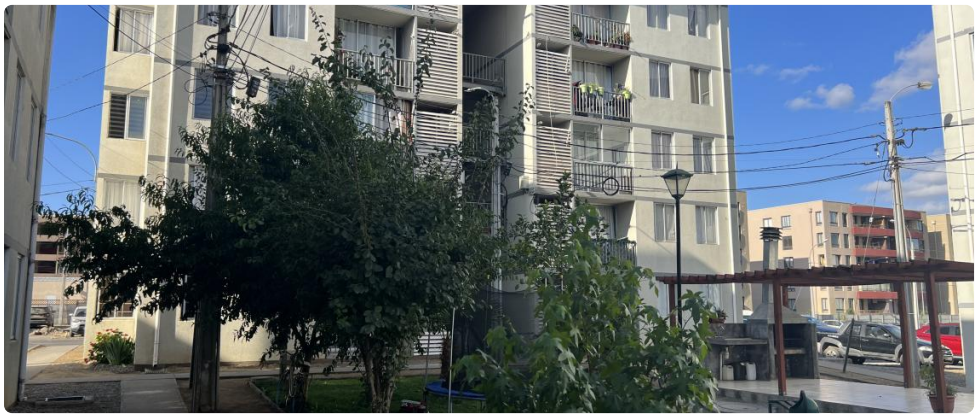

UF **12,8** / $**500.000**

Parque Lantaño

3 dormitorios

1 baños

60 m² construidos

Se arrienda departamento amoblado, ubicado en condominio arboleda.

Primer piso, no incluye estacionamiento

3 dormitorios (dos camas de 2 plazas y una cama de plaza y media)

1 baño

Valor de arriendo incluye Gastos comunes, cable y Wifi

Valor mensual: $500.000.-

Disponible desde marzo 2024

Gastos comunes aproximados: **$0**

Más características

GlobalBrokers

Arriendo departamento amoblado 3 dormitorios

Orientación: **Poniente** Año construcción: **2000**	**Barrio:** Colegios (5 min) Supermercado (5 min) Clínicas (5 min) Ciclovía (5 min) Comercio (5 min) Comisaría (5 min) Estación de servicios (5 min) Locomoción colectiva (5 min) Parques (5 min)	Agua potable Alcantarillado Logia	Luz electrica Quincho