UF **3.500** / $**136.514.000**

Macul

3 dormitorios

2 baños

1 estacionamientos

57 m² construidos

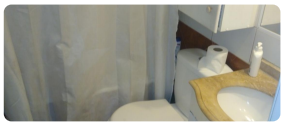

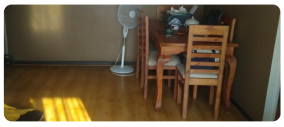
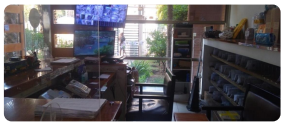
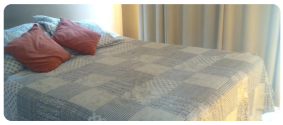
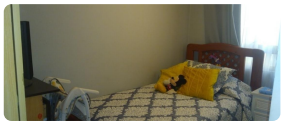

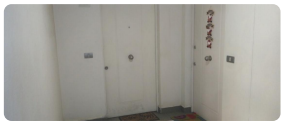

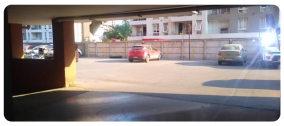

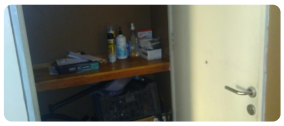

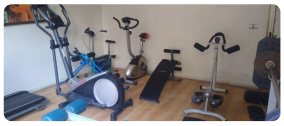

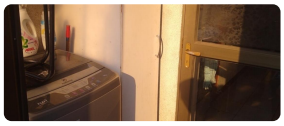
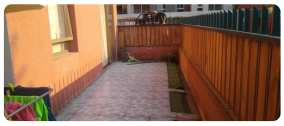

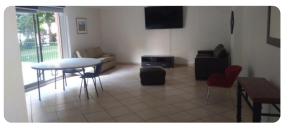

hermoso departamento en primero piso, en la comuna de Macul, edificio con excelente ubicación, en sector residencial, cercana a paraderos de locomoción colectiva, comercio, colegios, centros deportivos, restaurante, con acercamiento metro Estadio Nacional (línea 6) y Los Presidentes (línea 4), control de acceso, conserjería 24/7, hall de entrada, bellas áreas verdes ,juegos infantiles, gimnasio, sala de eventos y audiovisual, y que tiene las siguientes características: Living Comedor con salida a patio cerrado y cocina amoblada en ambiente separado, logia, 3 dormitorios con closet empotrados, dos baños completos, cerámica en piso y muros. El departamento cuenta con amplios ventanales que otorgan luz natural, estacionamiento frente al departamento, estacionamiento de visita y bodega. Gastos comunes $50.000 aprox., 57 mts 2. Considerar el 2% del servicio de corretaje.

Gastos comunes aproximados: **$50.000**

Más características

Orientación: **Poniente**	**Barrio:** Metro (10 min) Colegios (10 min) Supermercado (20 min) Clínicas (20 min) Comercio (10 min) Comisaría (20 min) Estación de servicios (10 min) Locomoción colectiva (5 min) Parques (10 min)	✔ Agua potable ✔ Alcantarillado ✔ Ascensor ✔ Bodega	✔ Gimnasio ✔ Juegos Infantiles ✔ Logia ✔ Luz electrica