VENTA DEPARTAMENTO 2 DORMITORIOS PROVIDENCIA

UF **8.580** / **$336.370.320**

Pocuro

2 dormitorios

1 dormitorios en suite

2 baños

62 m² construidos

14 m² terraza

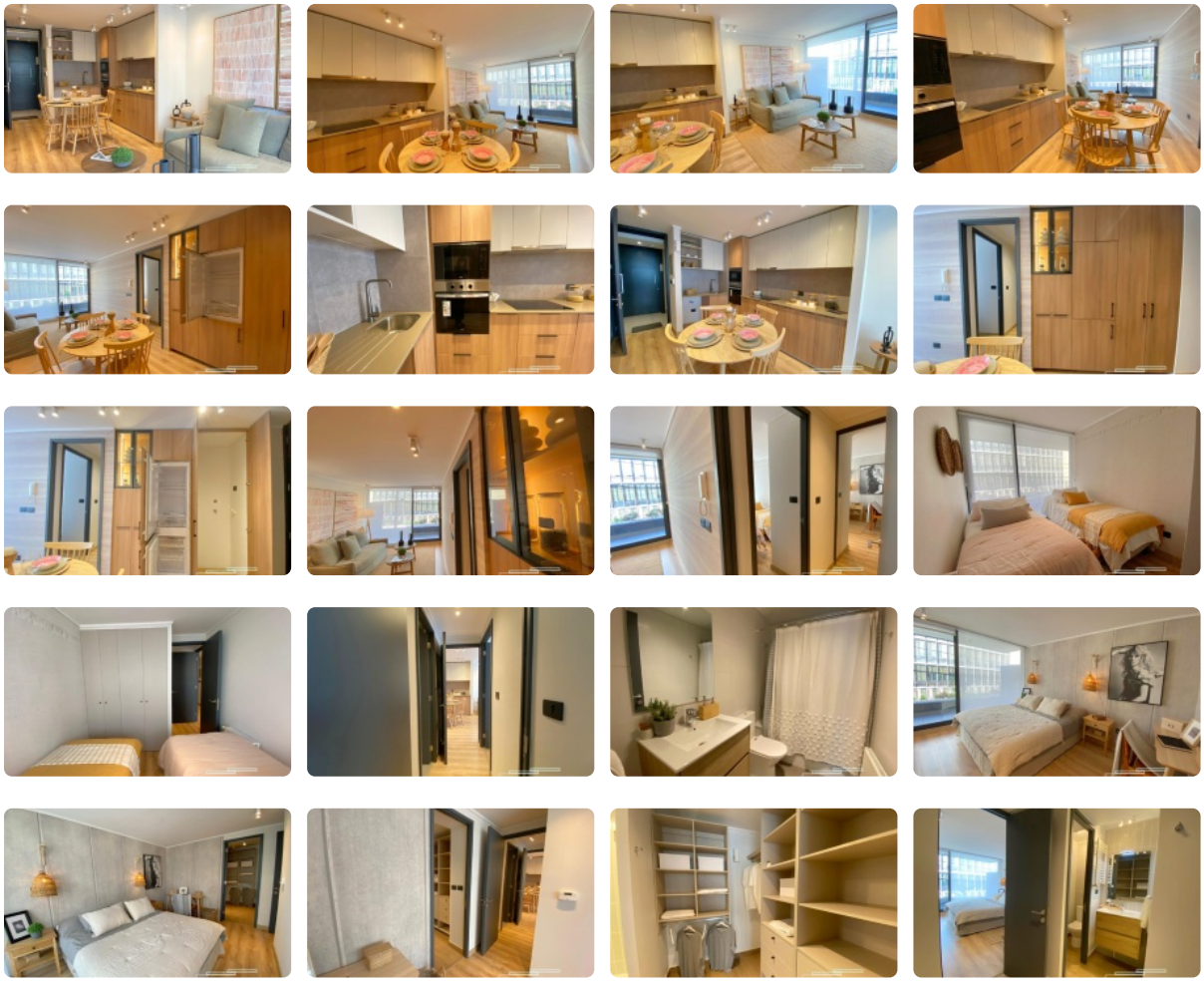

GlobalBrokers

VENTA DEPARTAMENTO 2 DORMITORIOS PROVIDENCIA

Este edificio está a tan solo unos pasos de metro Inés de Suarez. Cercano de parques, supermercados, bancos, Universidad Finis terrae, cafeterías y más. El edificio es de solo 7 pisos, con un montón de áreas comunes para que tenga todo lo necesario. Desde piscina, sala de yoga, gimnasio, quincho amoblado, zona de juegos infantiles, espacio de co-working con privados, cabina telefónica y el novedoso huerto comunitario para que no se aleje mucho de la naturaleza.

En este edificio de vanguardia arquitectónica se encuentra el departamento de 75 m2 que cuenta con:

Cocina full equipada con cubierta de cuarzo, refrigerador integrado, encimera, campana, horno espacio para lavavajillas
Espacio para lavadora y secadora
Living-comedor
Gran terraza
Primer dormitorio cuenta con closet integrado.
Baño completo con tina
Dormitorio principal con salida a terraza
Baño con especial distribución para evitar que lo despierten antes de que suene el despertados, con shower door
Walking closet

TOTAL: 2 dormitorios + 2 baños + terraza

Calefacción individual por radiadores.
Ventanas de termopanel PVC gris antracita.
Adicional: Estacionamiento por 400UF y bodega por 100UF

SUP. INTERIOR: 61,46 M2
SUP. TERRAZA: 14 M2
SUP. TOTAL: 75,46 M2

Ayudo a conseguir el mejor trato sin ningún costo asociado.
¿Coordinamos la visita?

Gastos comunes aproximados: **$140.000**

Contribuciones aproximadas: **$0**

Más características

VENTA DEPARTAMENTO 2 DORMITORIOS PROVIDENCIA

Orientación: **Poniente**
Año construcción: **2022**

Barrio:
Metro (1 min)
Colegios (1 min)
Supermercado (1 min)
Clínicas (1 min)
Ciclovía (1 min)
Comercio (1 min)
Comisaría (0 min)
Estación de servicios (1 min)
Locomoción colectiva (1 min)
Parques (1 min)

- Admite mascotas
- Alcantarillado
- Ascensor
- Gimnasio
- Home Office
- Juegos Infantiles
- Logia
- Luz electrica
- Piscina
- Quincho
- Sala de estar
- Sala de reuniones
- Salón de niños
- Walk-in closet