



UF 36.000 / \$1.366.380.000

📍 Rojas Magallanes

🏠 2000 m² terreno

📏 40 m² frente

📏 50 m² fondo

Forma del terreno: [Plano](#)

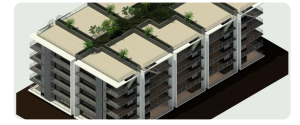
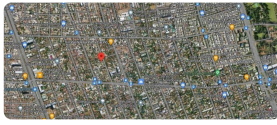

1. INFORMACIÓN GENERAL DEL PROYECTO

Nombre del Proyecto	
Dirección del Proyecto	
Fecha de Emisión	
Estado del Proyecto	

2. CARACTERÍSTICAS TÉCNICAS DEL PROYECTO

Ítem	Descripción	Unidad	Cantidad
1	Superficie Total	m²	2000
2	Superficie Construida	m²	1000
3	Superficie Cobierta	m²	1000
4	Superficie Verde	m²	500

Propiedad de 2000 m2 con anteproyecto para edificio de 40 departamentos.

El anteproyecto fue aprobado por la DOM en resolución del año 2019.

La norma no ha cambiado, por lo que puede presentarse nuevamente.

Dimensiones: Frente 40 mts. x Fondo 50 mts.

Zona de edificación: E-AM3.

Ubicada en calle Brasil entre Rojas Magallanes y Santa Julia, en barrio residencial y tranquilo, a 850 mts. del Metro Rojas Magallanes. Con excelente conectividad y cercanía a equipamiento y servicios.

Precio: UF 18/m2

Más características

Orientación: **Norte**

Año construcción: **1980**