UF **17.200** / $**670.748.400**

La Dehesa

6 dormitorios

2 dormitorios en suite

5 baños

2 estacionamientos

190 m² construidos

720 m² terreno

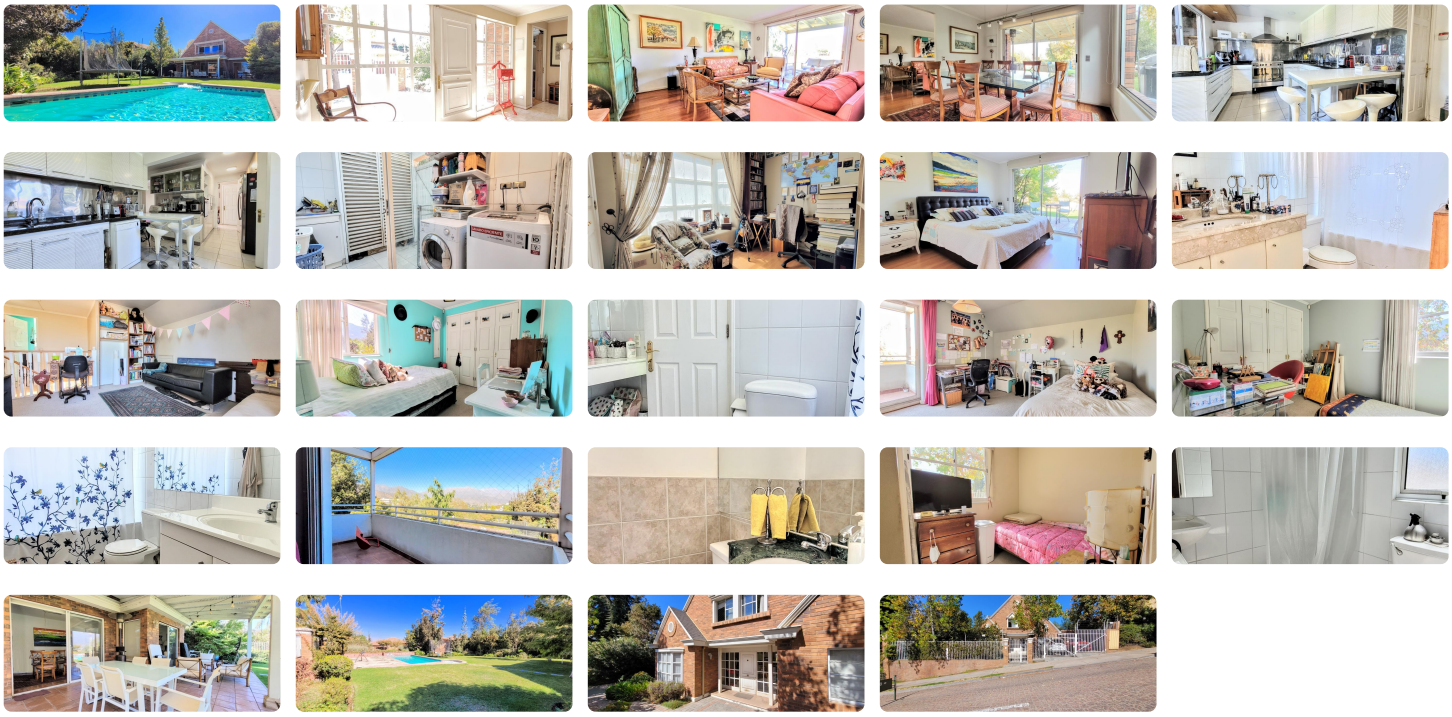

Amplia casa en gran terreno.

Primer Piso:

- Hall de Acceso.
- Baño de visitas.
- Living y Comedor separados.
- Cocina.
- Logia.
- Dormitorio y Baño de servicio.
- Despensa.
- Dormitorio principal con baño en suite y walk-in closet.
- Escritorio o 2° Dormitorio.

Segundo Piso:

- Sala de Estar.
- 3 Dormitorios (1 en suite).
- 2 Baños.

- Balcón.

Exterior:

- Terraza techada.
- Jardín formado.
- Piscina.
- 2 Estacionamientos (se pueden habilitar más).
- Bodega.
- Canil.

Terminaciones: Calefacción central, mesones de granito, cerco eléctrico, alarma, portón automático. Losa para habilitar mansarda (3er piso).

Ubicada en Valle La Dehesa. A minutos del Colegio Huinganal, Jumbo Patio Andino, Subcomisaría La Dehesa, plazas y jardines infantiles. Locomoción directo al Metro Los Dominicos a la puerta.

Más características

Orientación: **Sur** Pisos: **2** Año construcción: **2001**		