

UF 4.064,7 / \$155.000.000

📍 SOCAVON

🏠 167800 m<sup>2</sup> terreno

Forma del terreno: Irregular

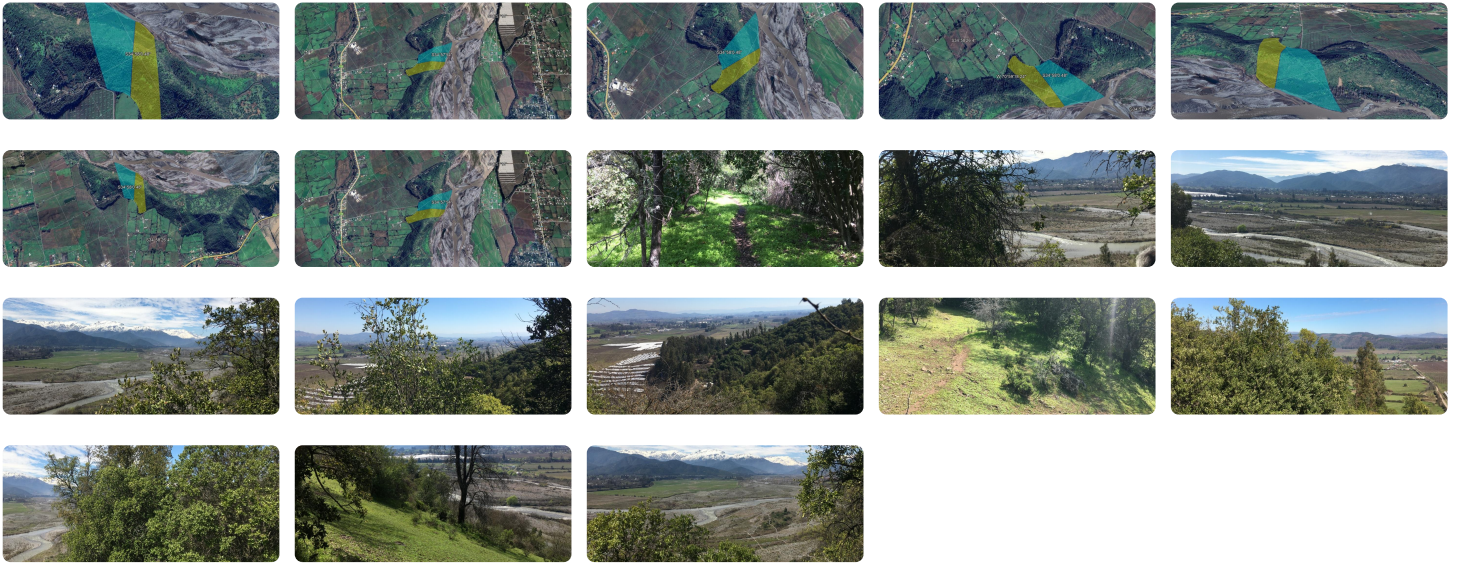

Linda vista al Valle de Romeral y cuenca del Rio Teno (MNC).

Parcela ubicada en la Ruta J 55 Romeral - CALLEJON EL SOCAVON en un loteo abierto.

El sitio consiste en dos parcelas conjuntas con pendientes moderadas ya que están en ladera de cerro y a los pies del rio Teno.

Tiene su Rol individual y sus medidas son de 11.000 m2 totales (16.78 hectáreas), se venden ambas.

Gastos comunes aproximados: \$0

Contribuciones aproximadas: \$0

## Más características

--	--