UF **3.465** / $**132.220.935**

AVENIDA PAJARITOS

2 dormitorios

1 dormitorios en suite

2 baños

1 estacionamientos

64 m² construidos

3 m² terraza

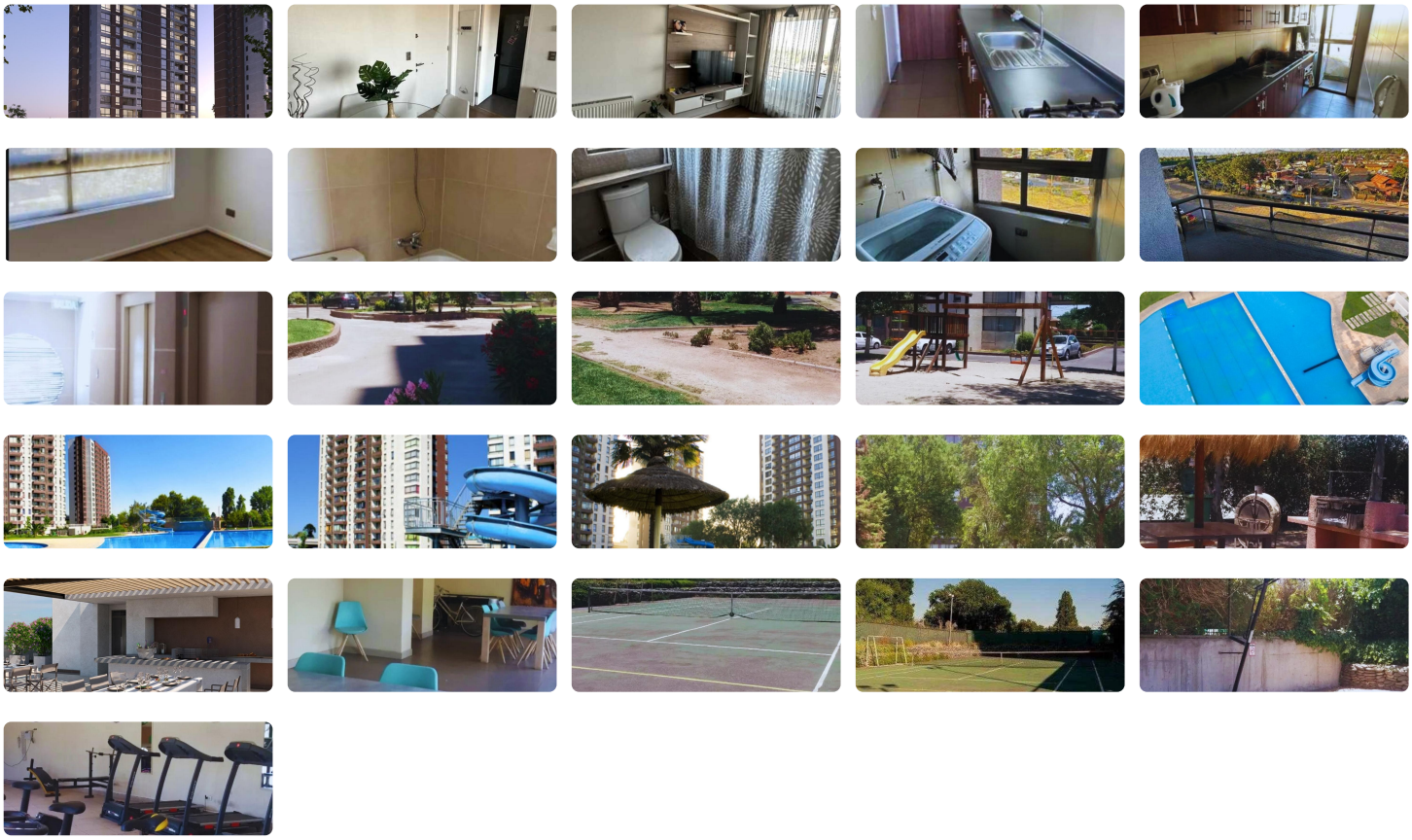

VENTA DEPARTAMENTO

Excelente oportunidad, departamento en piso 7 con estacionamiento y bodega en subterráneo.

El Edificio Pajaritos del Parque 5 ofrece un entorno residencial tranquilo y confortable, con amplios espacios y mucha luminosidad, ideal para crear un ambiente acogedor y relajante. La presencia de un hermoso parque interior añade un gran valor, permitiendo disfrutar de la naturaleza y la tranquilidad sin salir del condominio, lo cual puede ser especialmente atractivo para aquellos que valoran la comodidad y la conexión con espacios verdes.

Además, su ubicación cercana a las estaciones de Metro Las Parcelas y Metro Laguna Sur, y a pasos del Strip Center Pajaritos con 30 locales, ofrece una excelente conectividad y acceso a una amplia variedad de servicios cercanos, incluyendo supermercados, colegios, cines, restaurantes, gimnasios y el Mall Arauco Maipú.

Diagonal Los Lagos 7284, piso 7, departamento 727.

Metraje Total: 64 Mts2
Metraje Terrazas: 3 Mts2
Metraje Útil: 61 Mts2

CARACTERISTICAS DEL DEPARTAMENTO:

- LIVING COMEDOR CON TERRAZA
- 2 DORMITORIOS, DORMITORIO PRINCIPAL EN SUITE
- 2 BAÑOS
- COCINA EQUIPADA COMPLETA
- LOGIA
- 1 ESTACIONAMIENTO
- 1 BODEGA-

ESPACIOS COMUNES:

- SALA DE EVENTOS
- COWORK
- PARQUE INTERIOR DE 30.000 Mts2
- CANCHA DE TENIS
- CANCHA DE BABY FUTBOL
- AROS DE BÁSQUETBOL
- GIMNASIO
- BICICLETERO
- JUEGOS INFANTILES
- QUINCHOS CON VISTA PANORÁMICA
- PISCINA SEMI OLIMPICA

EL EDIFICIO CUENTA CON:

- ACCESO CONTRALADO LAS 24 HRS.
- CÁMARAS DE VIGILANCIA
- ESTACIONAMIENTO DE VISITAS

VALOR VENTA UF 3465
GASTOS COMUNES: $ 110.000
SI COMPRAS CON NOSOTROS TE BRINDAMOS ASESORIA PERSONALIZADA DURANTE TODO EL PROCESO.

CONTÁCTANOS

CÁNDIDA MIRANDA 950072988

KAREN VALERIA 991031887

Gastos comunes aproximados: **$110.000**

Contribuciones aproximadas: **$59.999**

Más características

Orientación: **Norte**
Año construcción: **2016**

- Admite mascotas
- Bodega
- Gimnasio
- Home Office
- Juegos Infantiles
- Lavandería
- Logia
- Piscina
- Quincho
- Sala de estar
- Sala de reuniones
- Salón de eventos
- Walk-in closet