UF **3.461,8** / $**135.000.000**

Los Fundadores

3 dormitorios

2 baños

2 estacionamientos

80 m² construidos

236 m² terreno

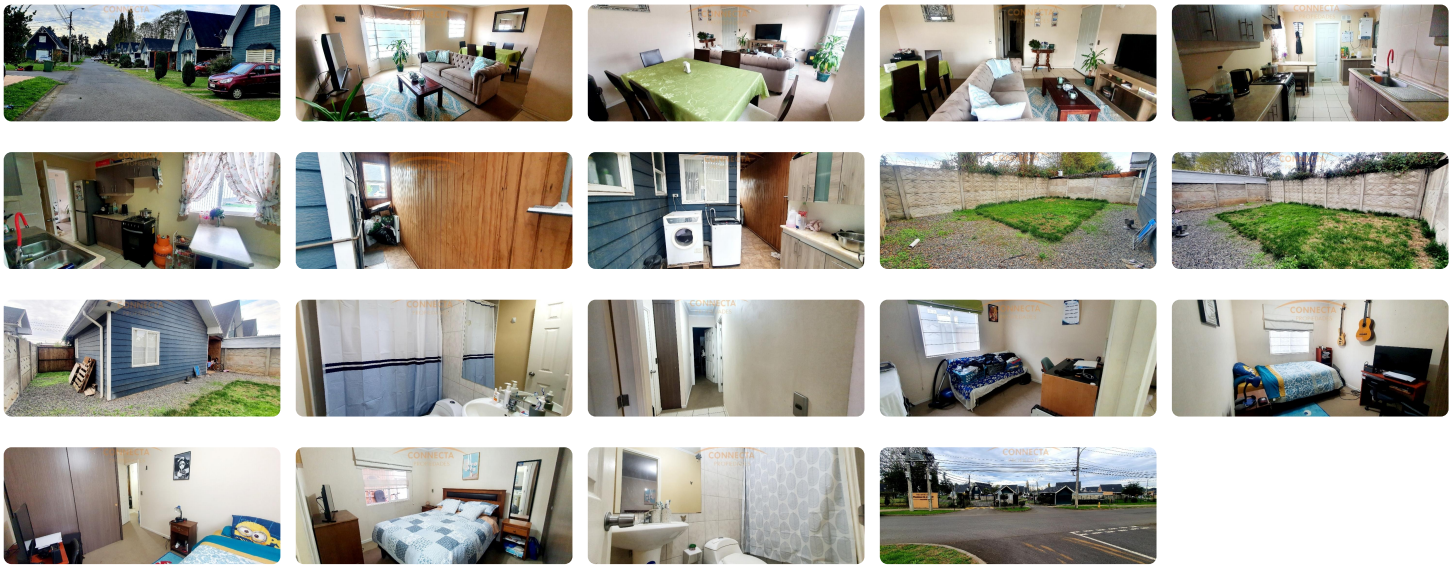

ULTRA REBAJADA!

Cómoda casa sector los Fundadores, ubicada frente a Ferias Araucanía, en un sector consolidado, con ascendente plusvalía de la parte oriente de nuestra ciudad.

La propiedad de un piso cuenta con:

- Living Comedor
- Cómoda cocina con comedor de diario, completamente amueblada.
- Primer baño completo
- Tres dormitorios con closet, principal en suite (segundo baño completo)
- Salida de cocina techada con logia y multiuso
- Gran patio
- Espacio para almacenamiento.
- Estacionamiento para 2 vehículos

El condominio cuenta con conserjería 24 hrs, áreas verdes, áreas infantiles.

GC aprox. $60.000

Gastos comunes aproximados: **$60.000**

Más características

Año construcción: **2010**	Agua potable Alcantarillado	Luz electrica