

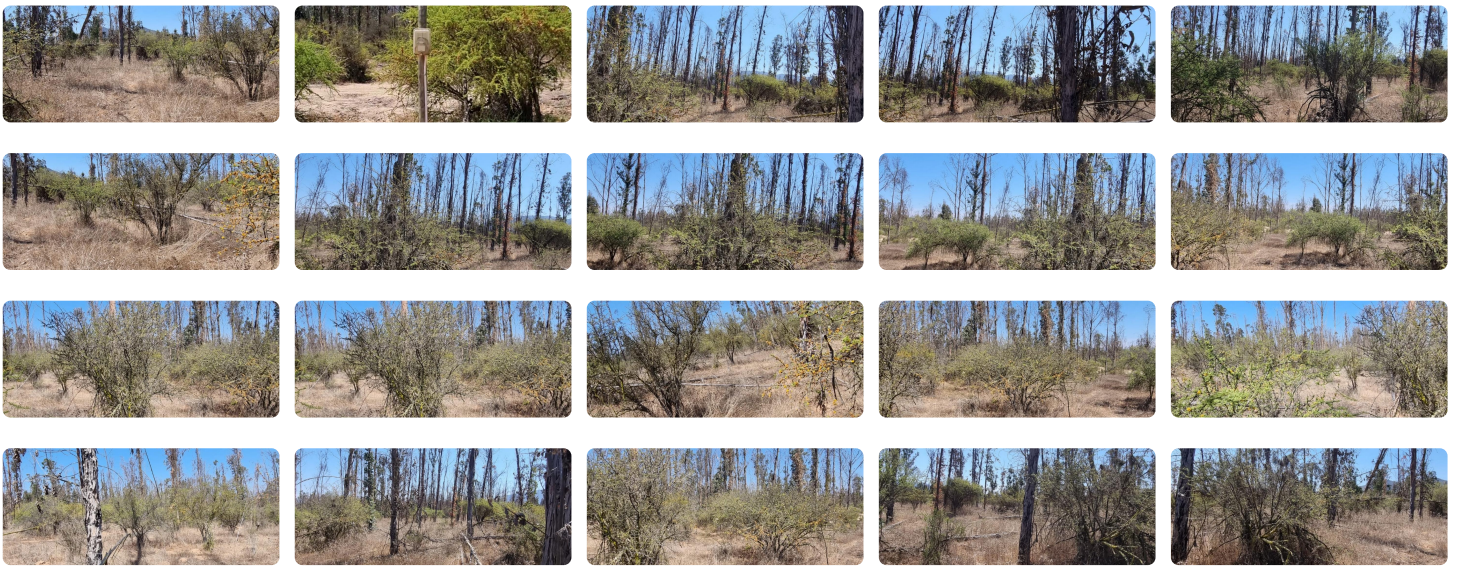

UF 2.500 / \$95.460.000

📍 Catapilco, Foresta de zapallar

🏠 10000 m² terreno



📍 ¡Parcela Urbanizada en La Foresta de Zapallar, Lote N!

Descubre esta exclusiva oportunidad en La Foresta de Zapallar, con un lote de 10.000 m² listo para construir tu sueño. Este condominio te ofrece la combinación perfecta de tranquilidad campestre y cercanía a las mejores playas, a solo 15 minutos de Maitencillo, Cachagua, Zapallar y Papudo. Además, su conveniente ubicación a solo 138 km de Santiago te permite disfrutar durante todo el año.

Beneficios destacados: 📍 Parcela urbanizada, ideal para construir. 📍 Seguridad garantizada con 21 guardias y 3 vehículos de ronda. 📍 Tierras de secano costero aptas para cultivo de viñas, olivos, cítricos y más. 📍 Posibilidad de construir hasta 2 casas por parcela, con variedad de estilos (mínimo 75 m²).

Equipamiento y servicios: 🏊 3 piscinas 🎾 2 canchas de tenis 🏟 Cancha de pasto para futbolito 🍷 Quinchos 🚲 Circuito de bicicletas

No pierdas la oportunidad de vivir en un entorno privilegiado con todas las comodidades que La Foresta de Zapallar tiene para ofrecerte. ¡Contáctanos hoy mismo para más información y visita al sitio!

Gastos comunes aproximados: **\$55.000**

Contribuciones aproximadas: **\$95.000**

Más características

Orientación: **Norte**

Agua potable

Luz electrica