UF **8.500** / $**331.474.500**

Metro Colón

3 dormitorios

2 baños

1 estacionamientos

97 m² construidos

13 m² terraza

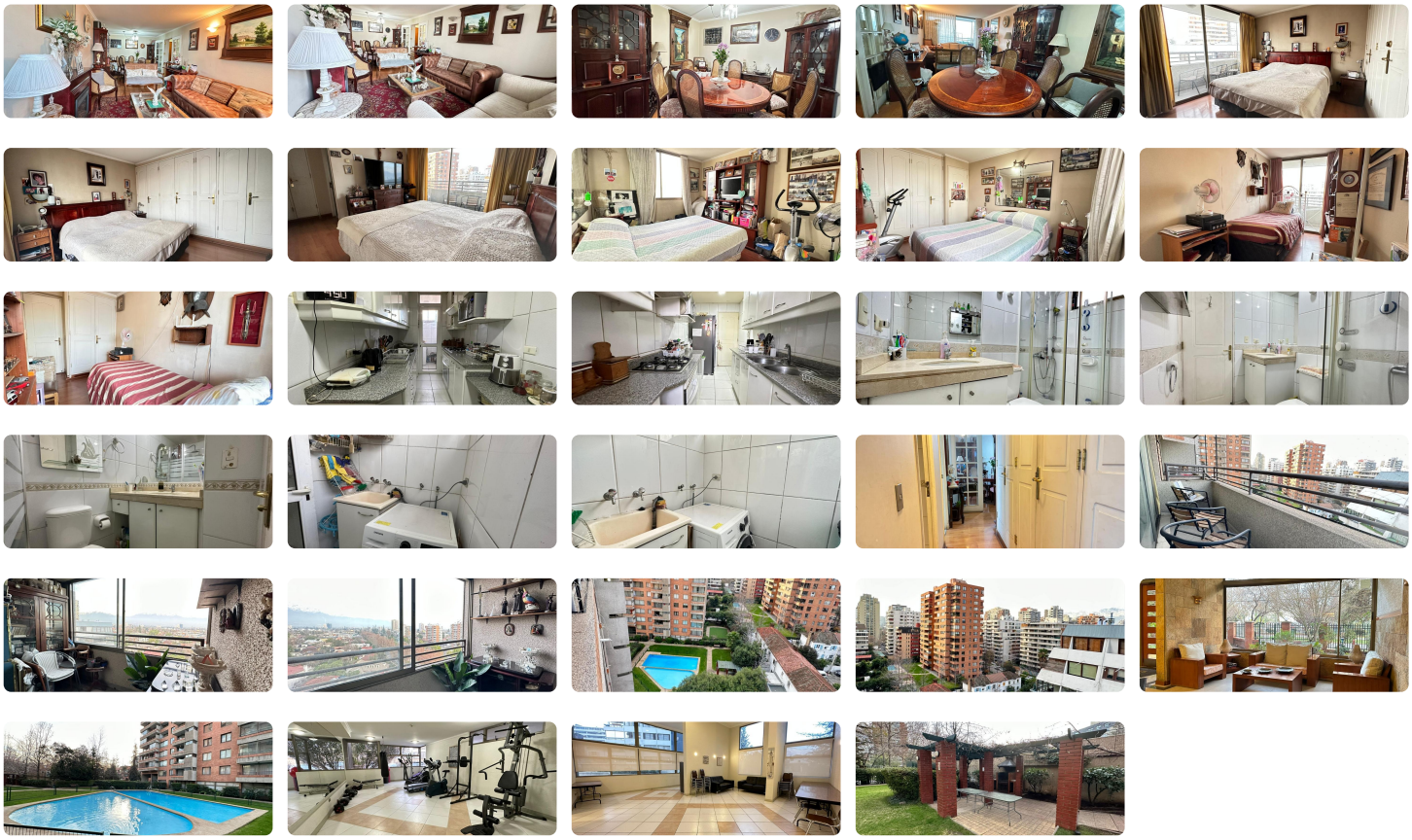

Hermoso departamento emplazado en la comuna de Las Condes a pasos del Metro Cristóbal Colón

El departamento consta de 3 dormitorios y 2 baños completos, living comedor, cocina, logia, estacionamiento subterráneo y bodega de aproximadamente 10m2 aprox.

3 terrazas, piso flotante en todo el departamento, calefacción central por loza radiante y central de agua caliente.

El edificio ofrece seguridad 24/7, linda recepción, lavandería, gimnasio, juegos para niños, quincho, salón de pool, de ping pong, de eventos, 2 piscinas y 2 ascensores.

Gastos Comunes $ 180.000 aprox. e incluye agua caliente, contribuciones $ 130.000 incluida bodega y estacionamiento subterráneo.

Muy cercano a plazas, farmacias, comercio, locomoción colectiva.

¡¡¡¡NO DEJES DE VISITARLO!!!!

Gastos comunes aproximados: **$180.000**

Contribuciones aproximadas: **$130.000**

## Más características

| | | | |
|---|---|---|---|
| Orientación: **Suroriente** | **Barrio:**<br>Metro (1 min)<br>Colegios (5 min)<br>Supermercado (5 min)<br>Ciclovía (1 min)<br>Comercio (2 min)<br>Estación de servicios (1 min)<br>Locomoción colectiva (1 min)<br>Parques (3 min) | ✓ Agua potable<br>✓ Ascensor<br>✓ Bodega<br>✓ Gimnasio<br>✓ Juegos Infantiles<br>✓ Lavandería<br>✓ Logia | ✓ Loza Radiante<br>✓ Luz electrica<br>✓ Piscina<br>✓ Quincho<br>✓ Sala de reuniones<br>✓ Salón de eventos |