UF **5.332,8** / $**208.000.000**

Paicavi

4 dormitorios

1 dormitorios en suite

3 baños

1 estacionamientos

100 m² construidos

100 m² terreno

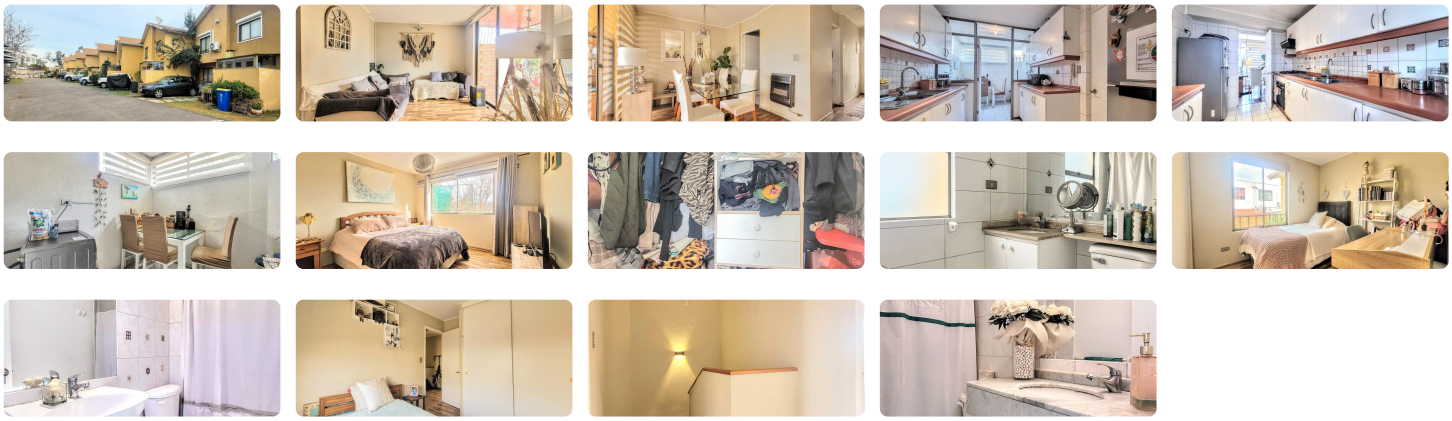

Casa familiar sólida de 2 pisos.

- Living-Comedor.
- Cocina independiente.
- 4 Dormitorios (principal en suite con walk-in closet).
- 3 Baños completos.
- Logia con conexión para lavadora.
- Terraza techada.
- Patio.
- Estacionamiento.

Condominio cerrado con portón automático. Ubicado en barrio residencial y tranquilo, a pasos de Walker Martínez, Av. La Florida, colegios, locomoción y comercio.

Gastos comunes aproximados: **$35.000**

Más características

Orientación: **Norponiente**

Pisos: **2**

Año construcción: **2008**		