UF **2.102,3** / $**82.000.000**

Población Nonato Coo

3 dormitorios

1 baños

1 estacionamientos

67 m² construidos

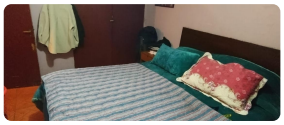
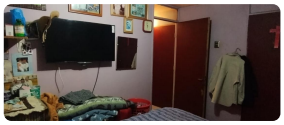
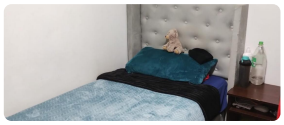
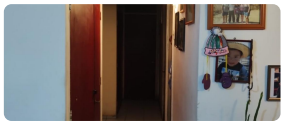
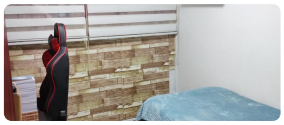

Departamento en primer piso, en block de 4 pisos, en la Población Nonato Coo, de la comuna de Puente Alto, a 5 minutos aproximados al centro de la comuna, Metro Plaza Puente Alto y Las Mercedes, con conexión al autopista acceso sur por Domingo Tocornal, cercana a Supermercados, Centros Médicos, Consultorios, Ferias Libres y todo tipo de comercio, a pasos de la locomoción colectiva. los block de edificios se encuentran con cierre tipo condominio por lo que comparten áreas verdes y estacionamiento y tiene las siguientes características especiales: Living Comedor en un ambiente, amplia cocina aislada, con calefont y conexión a lavadora, un baño completo, 3 amplios dormitorios, con excelente iluminación de luz natural, 67 mts. aproximados. Considerar 2% del servicio de corretaje. **VALOR CONVERSABLE.**

Más características

Barrio:
Metro (10 min)
Colegios (10 min)
Supermercado (10 min)
Clínicas (20 min)
Comercio (10 min)
Comisaría (15 min)
Estación de servicios (5 min)
Locomoción colectiva (3 min)

- Admite mascotas
- Agua potable
- Alcantarillado
- Juegos Infantiles
- Luz electrica