



UF 9.500 / \$359.822.000

📍 Hacienda El Pangal, Comuna de Casablanca, Sector Los Maitenes.

🛏️ 5 dormitorios

🛏️ 2 dormitorios en suite

🚿 4 baños

🚗 20 estacionamientos

🏠 330 m<sup>2</sup> construidos

🌳 5050 m<sup>2</sup> terreno

Forma del terreno: **Plano**

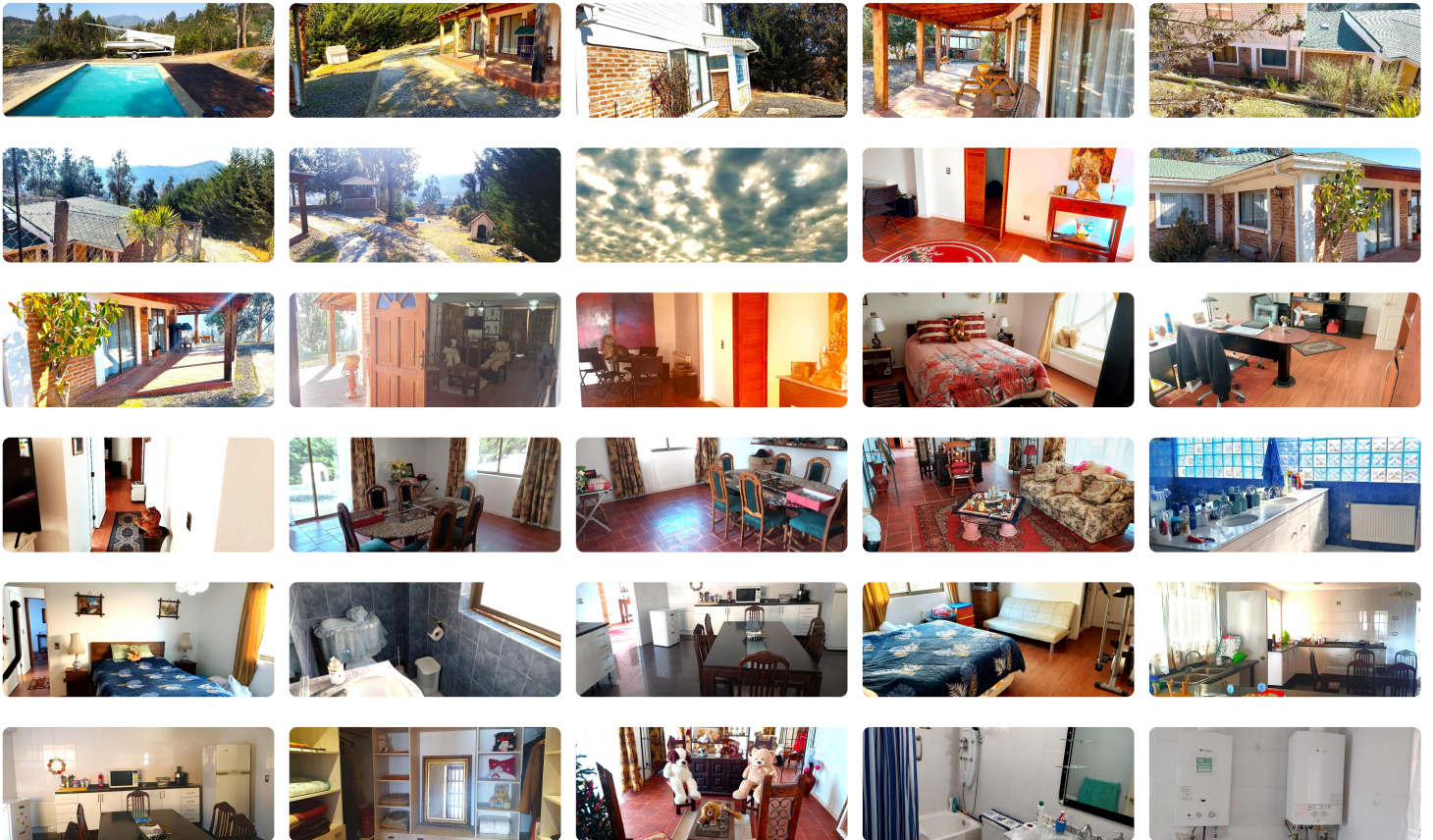

PRECIOSA CASA EN VALLE DE CASABLANCA 330 / 5.000 MTS. UN VERDADERO OASIS POR SU UBICACIÓN PRIVILEGIADA, MIRADOR NATURAL, LINDOS PAISAJES, LA CONVIERTEN EN UN LUGAR PERFECTO PARA DESCANSAR, DISFRUTAR DE LA NATURALEZA Y ESCAPAR DE SANTIAGO, SIN ALEJARSE MUCHO.

IDEAL PARA FAMILIAS QUE BUSCAN AMPLITUD Y COMODIDAD, UNA CASA DE 330 mts<sup>2</sup>, OFRECE MULTIPLES POSIBILIDADES DE EXPANSIÓN Y DESARROLLO.

CASA: TOTAL ÚTIL CONSTRUIDO 330 MTS.

TERRENO: 5.000 TOTALES, CON JARDINES FORMADOS.

CALEFACCION CENTRAL EN TODA LA CASA.

CON ESPACIO PARA 20 Ó MAS VEHICULOS.

HALL DE DISTRIBUCIÓN.

LIVING Y COMEDOR INDEPENDIENTES, CON SALIDA A TERRAZA.

LA CASA ESTÁ EN EXCELENTES CONDICIONES, TIENE 330 MTS CONSTRUIDOS DE LA SIGUIENTE MANERA:

1ER. PISO:

Gran hall de distribución, con puerta doble de madera noble.

Living de gran iluminación.

Comedor amplio con salida a terraza.

Gran cocina moderna, con comedor.

Dormitorio principal en suite, con amplio espacio con opción para biblioteca, family-room con Walk in Closet, piso flotante.

Dormitorio visita en suite, piso flotante

Baño de visitas.

Pieza de lavado, secado.

1 Caldera para calefacción por radiadores y 1 Calefón.

2DO. PISO.

3 dormitorios grandes y Cuentan con holgados closets.

Todos los dormitorios y sala estar, tienen piso flotante..

1 baño con luz natural, ventana.

La Construcción es sólida en todo el primer piso y 2do piso con revestimiento de planchas de Siding que están compuestas por fibrocemento y son impermeables.

Cuenta con cierre perimetral, El agua es distribuida a través de la red de la Parcelación, además cuenta con 1 estanque propio de acopio de 5 mil litros

A 1 hora de Stgo (68 kms), 30 minutos de playas de Tunquén y Quintay, Valparaíso, Viña del Mar y Algarrobo.

Características Condominio Hacienda El Pangal:

Accesos controlados con cámaras las 24 horas, caballeriza, áreas verdes, cancha de tenis, multicancha, 2 piscinas, quincho, sala de eventos, juego de niños.

Forma de pago: Crédito hipotecario, Contado.

Visitas: para conocer la propiedad, puede comunicarse con nuestros agentes de ventas que viven en la zona y conocedores del lugar,

CONTAMOS CON EXPERIENCIA, RESPALDO Y UN ALTO ESTÁNDAR DE SERVICIOS, INCLUYENDO SERVICIOS LEGALES Y NOTARIALES.

CONTACTO VÍA MAIL Y WHATSAPP CORREDORA

## Más características

Orientación: **Norte**

✔ Bodega

✔ Calefacción Central

✔ Home Office

✔ Logia