UF **2.630** / $**102.580.520**

Norte

3 dormitorios

2 baños

1 estacionamientos

72 m² construidos

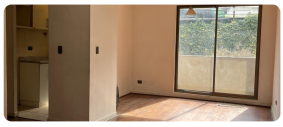

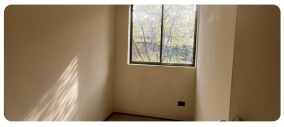

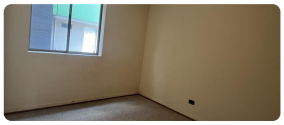

En venta cómodo departamento ubicado en Condominio Las Heras Poniente. Se encuentra en un primer piso, distribuido en 3 dormitorios con dos baños, living comedor, balcón, loggia y cocina, además cuenta con estacionamiento de uso exclusivo.

Condominio ubicado en zona residencial consolidada, ubicado frente a plaza Las Heras lugar de encuentro familiar, con actividades al aire libre y ferias de fin de semana, a minutos de Alameda de Talca y cercano a múltiples servicios tales como restaurantes, cafés, botillería, supermercado Tottus, farmacia, bomberos, establecimientos educacionales, Iglesia San Luis.

Condominio cuenta con jardines interiores, quincho, ascensores , acceso controlado 24/7

Gastos comunes aproximados: **$70.000**

Más características

Orientación: **Sur**
Año construcción: **2012**

Barrio:
Colegios (5 min)
Supermercado (5 min)
Clínicas (5 min)
Ciclovía (1 min)
Comercio (2 min)
Comisaría (5 min)
Estación de servicios (5 min)
Locomoción colectiva (1 min)
Parques (1 min)

- Agua potable
- Alcantarillado
- Home Office
- Luz electrica