UF **11,5** / $**450.000**

Santiago

2 dormitorios

2 baños

0 estacionamientos

57 m² construidos

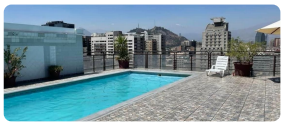
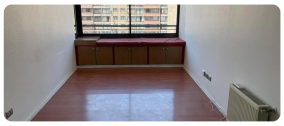
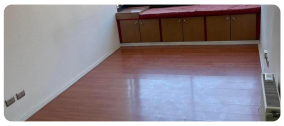

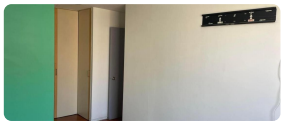

Se Arrienda Departamento en Santiago

Ubicación: metro Moneda, Santa Ana o Los Héroes

Descripción:

- **Tipo:** Departamento
- **Dormitorios:** 2
- **Baños:** 2
- **Living Comedor:** Amplio y climatizado con aire acondicionado
- **Suite Principal:** Con aire acondicionado

Edificio:

- **Lavandería**
- **Gimnasio**
- **Salones de juegos**
- **Quincho**

Valor Arriendo: $450.000 mensual

Promoción: Primeros 3 meses, sólo se paga la mitad del gasto común (35.000 CLP)

Contacto: Arrienda Salidas Propiedades

Gastos comunes aproximados: **$35.000**

Más características

Orientación: **Oriente** Año construcción: **2015**	**Barrio:** Metro (5 min) Colegios (2 min) Supermercado (2 min) Clínicas (2 min) Comercio (1 min) Comisaría (1 min) Estación de servicios (0 min) Locomoción colectiva (3 min) Parques (0 min)	Admite mascotas Ascensor Gimnasio	Piscina Quincho