

# Se Vende casa grande ideal para empresa sector centro Norte valor 9.800.UF



UF 9.800 / \$392.127.400

📍 Centro norte

🛏 10 dormitorios

🚿 4 baños

🏠 250 m<sup>2</sup> construidos

📏 635 m<sup>2</sup> terreno

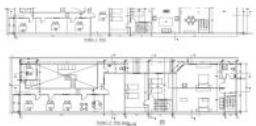
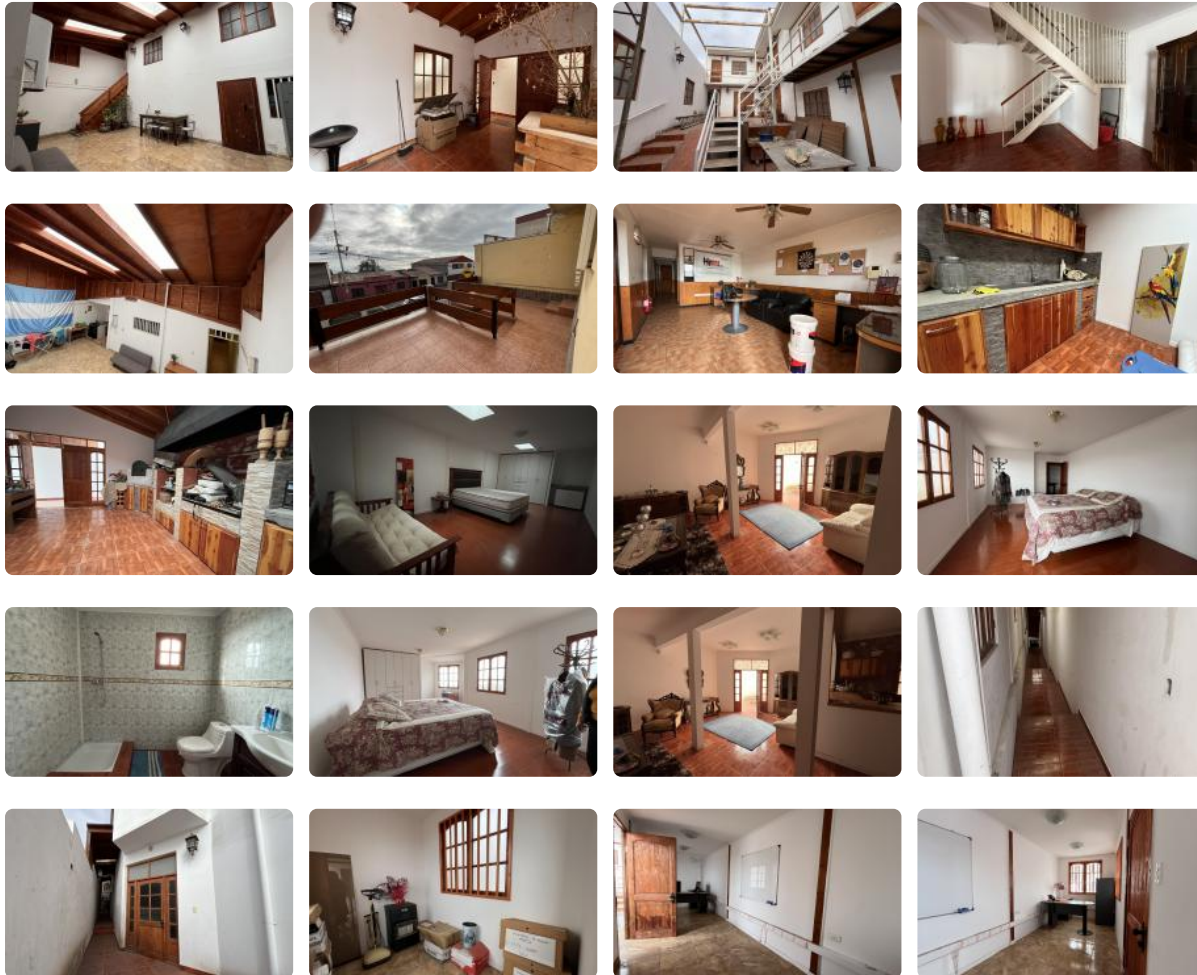

CON RESPECTO A LA UBICACION, CUENTA CON SERVICIOS REGULARES A TODOS LOS PUNTO DE LA CIUDAD Y BUCLEO EN VARIAS CALLES CERCANAS DONDE SE ENPLAZA LA PROPIEDAD TENDIDA.

PL: CARACTERISTICAS ACTUALES DE LA PROPIEDAD.

LA PROPIEDAD CORRESPONDE A ESTRUCTURA ORIGINAL DEL AÑO 1973 Y

AMPLIACIONES DE DOS PISO, DE ACERO Y DE BARRIDOS ARMADOS.



TODO EMPALAZADO EN TERRENO REGULAR RECTANGULAR CON DESLICES DE ACCESOS CON DOCUMENTOS Y LAVANTAMIENTOS EN TERRENO.

SE CONSIDERAN COMO OBRAS COMPLEMENTARIAS CERROS MEDIANOS, CERRA EXTERIOR, PAVIMENTOS DE CERAMICAS EN PASILLOS Y PATIO EXTERIOR, CUBIERTAS, ZONA DE GARAGE.



# Se Vende casa grande ideal para empresa sector centro Norte valor 9.800.UF

Casa amplía habilitada para uso comercial de empresa en sector centro Norte. La propiedad se encuentra inmersa dentro de un sector residencial, con alta plusvalía y cercano a todo tipo de comercio, educación, recreación, entre otros.

PROPIEDAD DE 4 CASAS BAJO EL MISMO ROL,

CARACTERÍSTICAS:

- Metraje: 635m2 totales

- Terreno mide: 8,36 metros de ancho x 76 metros de fondo

Primer Piso (sólido completamente):

- Recepción
- Oficinas
- Cocina
- 1 Baños
- Sala de estar
- Patio
- Segundo Piso
- Bodega pequeña
- 1 Baño
- 4 oficinas.

## Más características

Orientación: **Poniente**

Pisos: **2**

Año construcción: **10**

**Barrio:**

Colegios (10 min)  
Supermercado (10 min)  
Clínicas (10 min)  
Ciclovía (10 min)  
Comercio (10 min)  
Comisaría (10 min)  
Estación de servicios (10 min)  
Locomoción colectiva (2 min)  
Parques (10 min)

✓ Agua potable

✓ Alcantarillado

✓ Bodega

✓ Home Office

✓ Loza Radiante

✓ Luz eléctrica

