



UF 1.824 / \$71.006.496

📍 PATRICIO LYNCH

🛏 3 dormitorios

🚿 1 baños

🏠 48 m<sup>2</sup> construidos

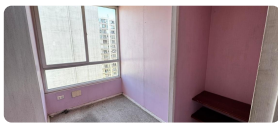
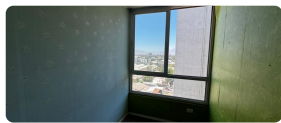
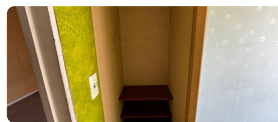
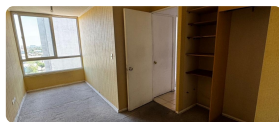
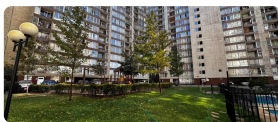
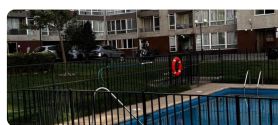

Propiedad recuperada por Institución Financiera. Depto 3d 1b, Patricio Lynch 1650, Quinta Normal.

**Consulta por otras propiedades en liquidación bancaria a precios convenientes al +56 9 7445 0085**

Financiamiento hipotecario previa evaluación crediticia. Inmueble recuperado por institución financiera, el inmueble se encuentra emplazado en piso 11 de la comunidad Patricio Lynch 1650, la comunidad cuenta con accesos controlados, piscina, juegos infantiles, áreas verdes, estacionamiento de visitas, salón de eventos, lavandería.

**Valor de Venta 1.824.-**

Antes UF 2.028.-

48 mts totales

depto 1105 piso 11

3 dormitorios

Terraza

1 baño

living-comedor

Cocina

Para mayor información contactar al corredor de propiedades de Pro Gestión Inmobiliaria. Las fotografías no representan necesariamente el estado actual del inmueble (ley 19.472). Las ofertas se realizan en el estado materia que se encuentra el inmueble

## Más características

**Barrio:**

Metro (5 min)  
Colegios (5 min)  
Supermercado (5 min)  
Clínicas (5 min)  
Ciclovía (5 min)  
Comercio (5 min)  
Comisaría (5 min)  
Estación de servicios (5 min)

- ✓ Admite mascotas
- ✓ Agua potable
- ✓ Alcantarillado
- ✓ Ascensor
- ✓ Juegos Infantiles

- ✓ Lavandería
- ✓ Luz eléctrica
- ✓ Piscina
- ✓ Sala de estar
- ✓ Salón de eventos