UF **1.650** / $**62.962.350**

METRO HOSPITALES

2 dormitorios

1 baños

1 estacionamientos

38 m² construidos

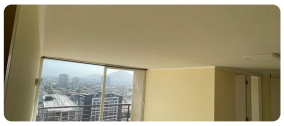

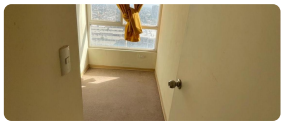

SE VENDE DEPARTAMENTO 2D1B + ESTACIONAMIENTO + BODEGA a 1.650 UF

SE ACEPTA SUBSIDIO.

Ubicado en la comuna de Independencia, cómodo departamento de 2 Dormitorios, 1 Baño, cocina , 1 estacionamiento y bodega amplia. Edificio Nueva Inglaterra N°1144 piso 19.

Ventanas con marcos de PVC de color blanco - Muebles de cocina y closet - Piso de cerámica cocina y living - Cocina equipada con campana más cocina encimera - Excelente conectividad, cercano a la estación de Metro Hospitales - bancos - farmacias - clínicas - hospitales.

Cuenta con conexión para lavadora y termo para agua caliente, lo que hace gastos comunes controlados.

Equipamiento comunitario:

Conserjería y accesos controlados 24/7 - Construido bajo nueva normativa sísmica - Piscina - Quinchos - Gym - Lavandería - Sala de juegos.

Contáctanos al +56928183815 en Pasmiño Propiedades con gusto atendermos todas tus consultas y te guiaremos en la compra de tu propiedad hasta el final.

Gastos comunes aproximados: **$68.000**

Contribuciones aproximadas: **$0**

Más características

Año construcción: **2015**	**Barrio:** Metro (15 min) Colegios (10 min) Supermercado (10 min) Clínicas (10 min) Ciclovía (10 min) Comercio (10 min) Comisaría (10 min) Estación de servicios (5 min) Locomoción colectiva (5 min) Parques (10 min)	Admite mascotas Agua potable Alcantarillado Ascensor Bodega Gimnasio Juegos Infantiles	Lavandería Luz electrica Piscina Quincho Salón de eventos Walk-in closet