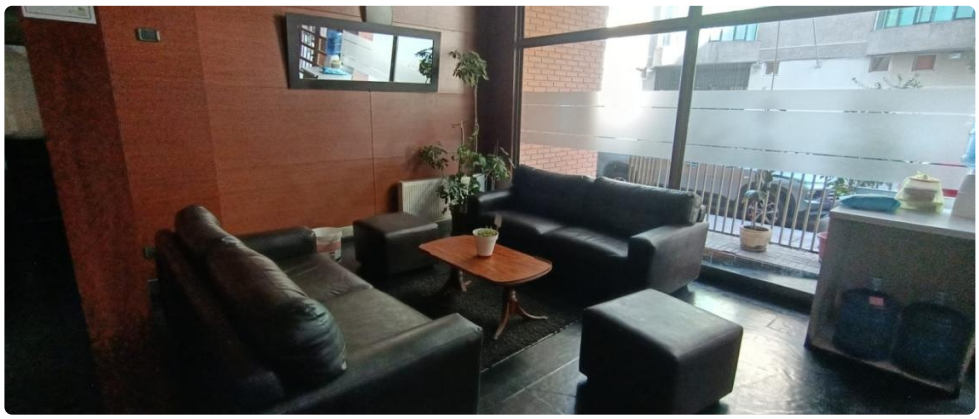

UF **352.000** / $**13.800.864.000**

BARRIO REPUBLICA

1 dormitorios
1 dormitorios en suite
1 baños
0 estacionamientos
32 m² construidos
5 m² terraza

Excelente departamento tipo estudio en arriendo en barrio Republica ubicado en Echaurren, Entre Grajales y Sazié pleno centro de Santiago. Frente a la facultad de odontología de la universidad Andres Bello. A 6 minutos caminando del Metro Republica L1 (2 cuadras); a 10 minutos del Metro Toesca L2 (4 cuadras), al lado del barrio universitario. Sector muy tranquilo. En el sector también se encuentran servicios como supermercados, Centros educacionales, centros de salud, parque Plaza Manuel Rodriguez, Gastronomía, seguridad (carabineros). Edificio Mirador Echaurren, el edificio tiene 9 pisos, y 6 departamentos por piso, 4 ascensores. Acceso por Calle Echaurren y Calle Abdon Cifuentes. Áreas comunes; Sala de estar, Lavandería auto servicio, Gimnasio, piscina. bicicleteros, estacionamientos de visita, conserjería 24/7, sala multiuso. cuenta con una terraza panoramica con un a excelente vista . Orientación Poniente. Gastos comunes ; $69000- Aprox (incluye agua caliente de caldera)

Gastos comunes aproximados: **$69.000**

Más características

Orientación: **Poniente**
Año construcción: **2010**

Barrio:
Metro (3 min)
Colegios (3 min)
Supermercado (3 min)
Clínicas (5 min)
Ciclovía (3 min)
Comercio (3 min)

- Alcantarillado
- Ascensor
- Gimnasio
- Lavandería
- Piscina
- Sala de estar
- Sala de reuniones
- Salón de eventos

	Comisaría (5 min) Estación de servicios (5 min) Locomoción colectiva (3 min) Parques (5 min)	✓ Luz electrica	✓ Walk-in closet