



UF 8,8 / \$334.253

📍 Paso el Roble 50

🛏 1 dormitorios

🚿 1 baños

🏠 36 m² construidos

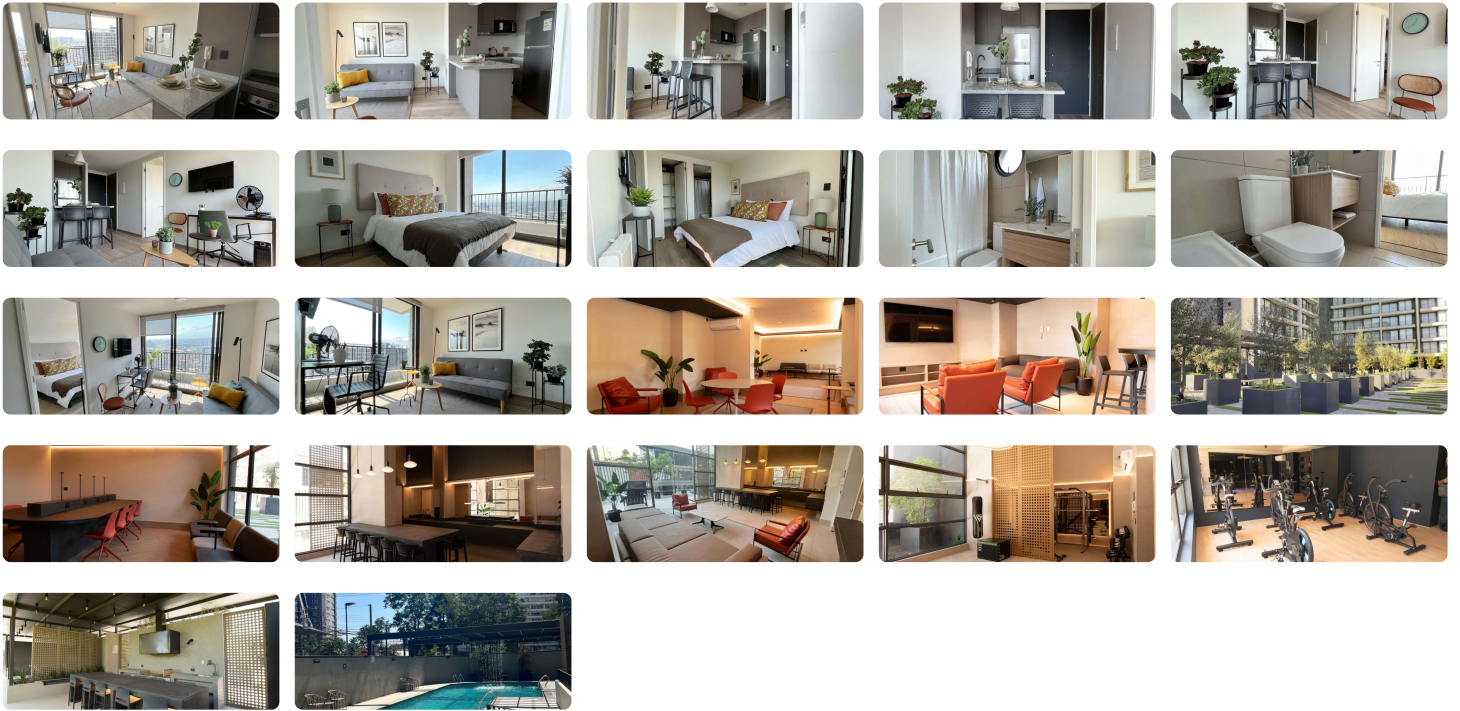

Kallpa Propiedades arrienda departamentos (stock variado de mismas características) de 1 dormitorio, 1 baño y living comedor. El lugar cuenta con refrigeradora, encimera y horno, cortinas roller y conexión a lavadora.

Este edificio construido en **2023** tiene **26 pisos** y está a pasos del metro Mirador. Su **ubicación** permite amplia **conectividad**: comercios locales, restaurantes, el Mallplaza Vespucio y centros médicos tales como el Integramédica Plaza Vespucio y Centro La Florida Achs Salud.

El condominio ofrece **espacios comunes** como gimnasio, salón gourmet, sala wifi, quinchos, lavandería, bicicletero, puntos de reciclaje.

Otros espacios como bodega, estacionamiento o estacionamiento para motos están disponibles, pero con un costo adicional.

En **términos de negociación**, este departamento garantiza su **arriendo con comisión de corretaje** y **garantía con facilidad de cuotas**.

Importante: Algunos departamentos no son pet friendly. Varían por número y acondicionamiento del piso. Si los departamentos son pet friendly, se hace un pago único de 2 UF por garantía por cada mascota que viva dentro del departamento.

- Para mayor información y/o agendar visitas:

Ejecutiva a cargo: Melissa Paúcar

Correo: mpaucar@kallpapropiedades.com

Oficina: Marchant Pereira 201, oficina 501, Providencia

Gastos comunes aproximados: **\$87.672**

Más características

Orientación: **Sur**
Año construcción: **2023**

- ✓ Admite mascotas
- ✓ Ascensor
- ✓ Gimnasio
- ✓ Home Office

- ✓ Lavandería
- ✓ Piscina
- ✓ Sala de reuniones