



UF 24.600 / \$938.071.800

📍 Viñedos de Tobalaba, Peñalolén

🚗 6 dormitorios

🛏 1 dormitorios en suite

🚿 4 baños

🚗 8 estacionamientos

🏠 240 m² construidos

🌳 2140 m² terreno

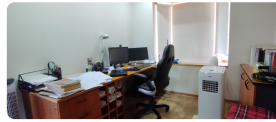
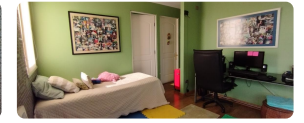
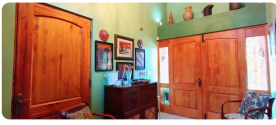

En primer piso cuenta con amplio hall de acceso. Living y comedor separados, ambos en doble altura, con vigas a la vista.

Cocina con varias estaciones de trabajo y mucho espacio de almacenamiento, campana, encimera y horno empotrado, comedor de diario, loggia amoblada. Dormitorio y baño de servicio.

Dormitorio principal de gran tamaño con hermosa vista al jardín. Walking closet y sala de baño.

Dormitorio secundario. Baño de visitas completo.

Hall de distribución con mucha luminosidad, bella escalera de fierro forjado.

En segundo piso posee sala de estar, tres cómodos dormitorios y amplio baño completo.

Terreno de 2140 metros cuadrados, antejardín con adoquines y estacionamiento para más de 8 vehículos, maravillosa terraza, piscina, jardín formado y césped muy bien cuidado gracias al acceso a agua de pozo para riego.

Ubicada en condominio Viñedos de Tobalaba, al interior de pasaje cerrado, sector tranquilo y cercano a colegio Pumahué, supermercados, restaurantes, estaciones de servicio, bancos y comercio en general.

PMC

Más características

Orientación: **Norponiente**

Pisos: **2**

Año construcción: **2002**

Barrio:

Metro (9 min)

Colegios (1 min)

Supermercado (6 min)

Clínicas (6 min)

Ciclovía (7 min)

Comercio (3 min)

Comisaría (7 min)

Estación de servicios (3 min)

Locomoción colectiva (2 min)

Parques (1 min)

- ✓ Agua de pozo
- ✓ Agua potable
- ✓ Alarma
- ✓ Alcantarillado
- ✓ Baño de servicio
- ✓ Bodega
- ✓ Calefacción Central

- ✓ Chimenea
- ✓ Home Office
- ✓ Logia
- ✓ Luz electrica
- ✓ Piscina
- ✓ Walk-in closet