UF **6.901** / $**271.029.874**

LOS MOLLES

4 dormitorios

1 dormitorios en suite

3 baños

6 estacionamientos

140 m² construidos

5020 m² terreno

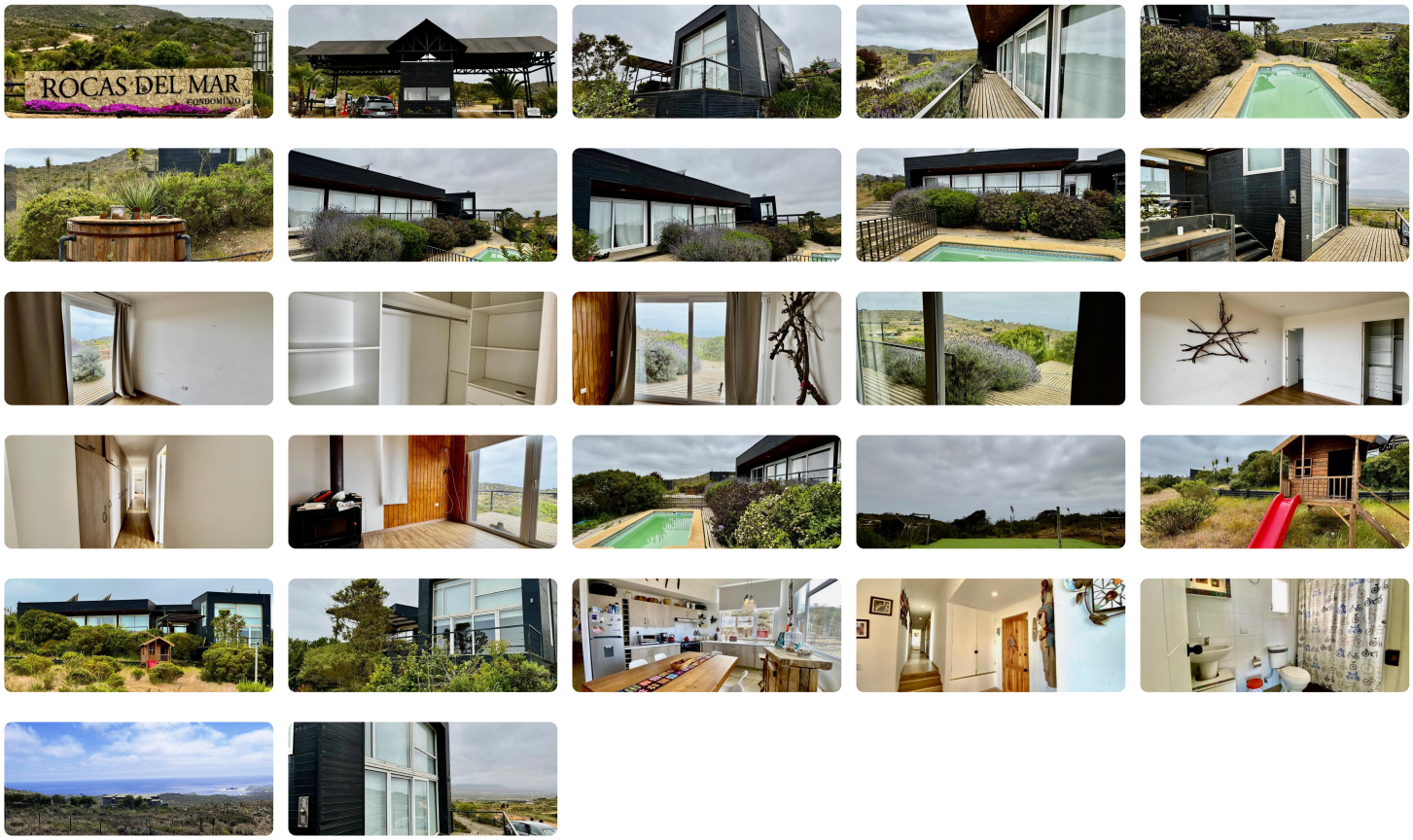

Parcela Adjudicada en Remate, Condominio Rocas del Mar, Los Molles

Consulta por otras propiedades en liquidación bancaria a precios convenientes al +56 9 7445 0085

Oportunidad de inversión Propiedad recuperada por institución financiera, aceptamos ofertas con crédito hipotecario leasing o compraventa contado. La comunidad Rocas del Mar cuenta con accesos controlado 24/7, emplazada en un eco ambiente con paisajes de campo y mar.

Tiene buena conectividad con autopista 5 Norte, a menos de 2 hrs. de Santiago y cercana a la Playa Los Molles, Playa Pichidangui, Bioparque Puquén, Cerro Santa Inés y del Valle del Quilimarí.

Además, se encuentra urbanizado bajo tierra con electricidad y agua potable.

Comodidades: el condominio está proyectado sobre más de 540 hectáreas, tiene más de 160 hectáreas de espacios comunes y áreas verdes, posee red húmeda y equipamiento completo para el combate de incendios y accesos controlados.

Valor de venta UF 6.900

Antes UF 8.609

Aceptamos ofertas con crédito hipotecario o venta contado.

Rol 720-228

Características

Total terreno 5.020

Total construido 140 m2

Parcela 218

Sala de estar con terraza

Comedor

Cocina

4 dormitorios

3 baños

10 Estacionamientos

Bodega

Piscina

Quincho

Hottub

Cancha de baby futbol

Los oferentes deben contar con financiamiento bancario aprobado, Para mayor información contactar al corredor de propiedades de Pro Gestión Inmobiliaria. Fotografías referenciales que no representan necesariamente el estado actual del inmueble (ley 19.472). Las ofertas se realizan en el estado materia que se encuentra el inmueble.

Más características