UF **6,9** / $**270.000**

Barrio Universitario

1 dormitorios

1 dormitorios en suite

1 baños

0 estacionamientos

26 m² construidos

2 m² terraza

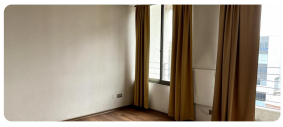

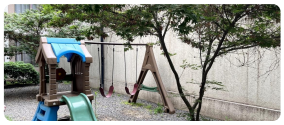

Arriendo lindo, cómodo y luminoso de departamento ESTUDIO ubicado en pleno centro de Santiago, en el barrio Universitario, a minutos de la estación de Metro Unión Latinoamericana, cercano a la Alameda, Autopista Central, locomoción colectiva y comercio en general.

Departamento ubicado en piso 7, de 26 mt2 aprox., pequeño balcón, orientación norte, cocina americana, amoblada y equipada con cocina encimera, horno empotrado, campana, pequeño horno eléctrico y refrigerador. Baño con cubierta de mármol y piso cerámico.

GC $45.000.- aprox.

NO TIENE ESTACIONAMIENTO NI BODEGA

DEPARTAMENTO SE ENTREGA PINTADO

Edificio de tan solo 8 pisos, cuenta con salón de eventos, piscina, gimnasio, juegos infantiles, lavandería, estacionamiento de visitas, conserjería 24/7.

Gastos comunes aproximados: **$45.000**

Más características

Orientación: **Norte** Año construcción: **2000**	**Barrio:** Metro (11 min) Colegios (5 min) Supermercado (5 min) Clínicas (16 min) Ciclovía (5 min) Comercio (3 min) Comisaría (5 min) Estación de servicios (5 min) Locomoción colectiva (3 min) Parques (15 min)	✔ Admite mascotas ✔ Ascensor ✔ Gimnasio ✔ Juegos Infantiles	✔ Lavandería ✔ Piscina ✔ Salón de eventos