UF **28,2** / $**1.100.000**

Club de Campo

5 dormitorios

2 baños

2 estacionamientos

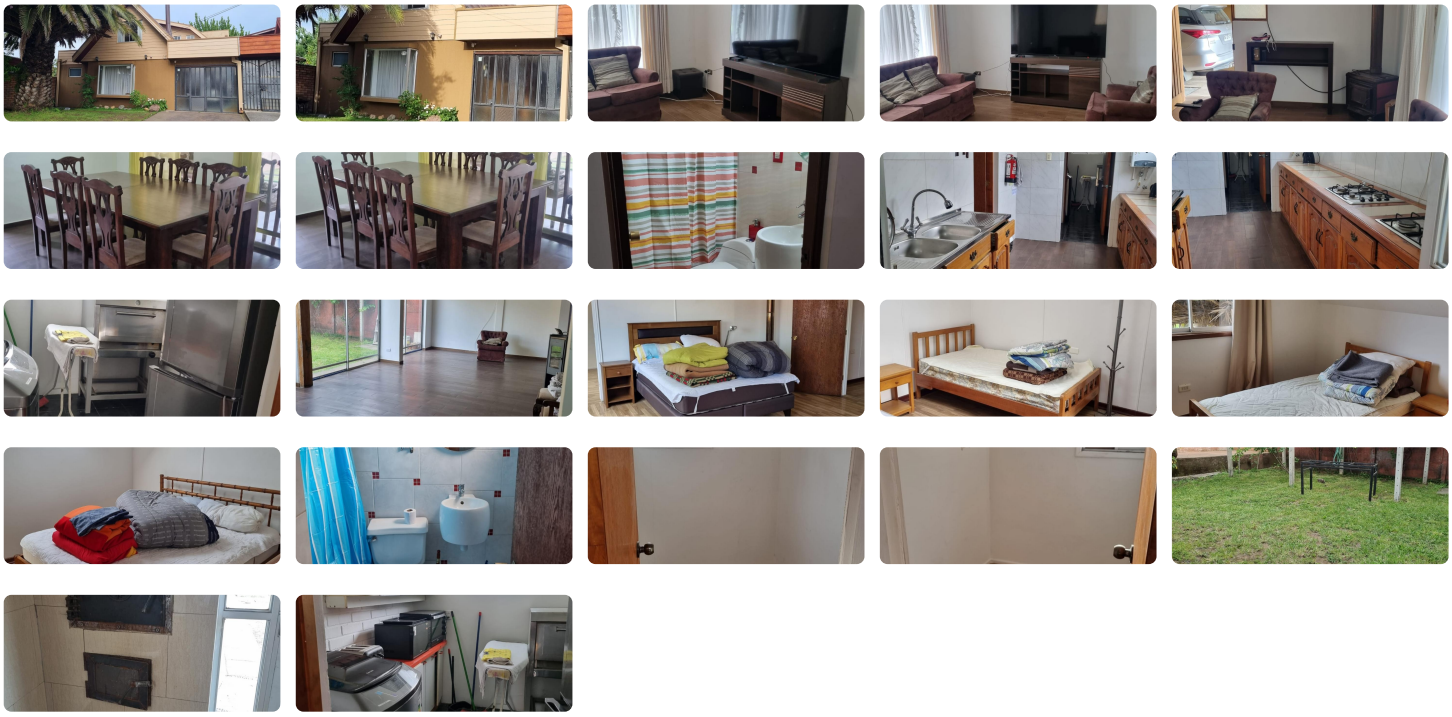

Se arrienda hermosa y amplia casa amoblada ,full equi2pada con capacidad para 5 personas , ideal para empresa, amplio estacionamiento , habitaciones y sala de estar . ubicada en sector Club de Campo , Villa Santa FE , buena conectividad ruta 5 sur y excelente locomoción colectiva

Gastos comunes aproximados: **$11**

Más características

Barrio:
Colegios (2 min)
Supermercado (5 min)

- Agua potable
- Alcantarillado
- Logia
- Luz electrica

	Comercio (5 min) Comisaría (3 min) Estación de servicios (5 min) Locomoción colectiva (2 min)	✔ Amoblado ✔ Bodega	✔ Walk-in closet