



UF 57,7 / \$2.200.000

📍 Camino Lonquén

🚗 5 dormitorios

🛏 1 dormitorios en suite

🚿 6 baños

🚗 7 estacionamientos

🏠 420 m<sup>2</sup> construidos

🌳 5000 m<sup>2</sup> terreno

Forma del terreno: [Plano](#)

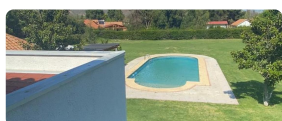
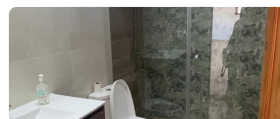
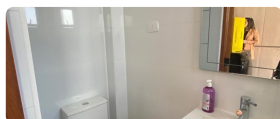
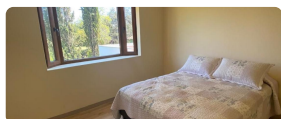
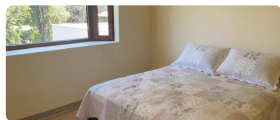
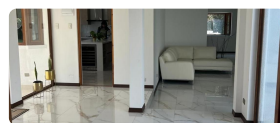

¡Descubre tu refugio ideal en el Condominio Vista Hermosa! Esta espectacular parcela en arriendo, ubicada en la tranquila comuna de Talagante, región Metropolitana, combina lujo, comodidad y naturaleza en un solo lugar.

#### Características principales:

- **Superficie:** 5000 m<sup>2</sup> de terreno con 420 m<sup>2</sup> construidos.
- **Habitaciones:** 4 amplios dormitorios, más un quinto ideal como sala de estudio u oficina. Dormitorio principal en suite con 2 walking closets.
- **Baños:** 6 en total, todos con terminaciones de lujo.
- **Estacionamientos y bodegas:** 7 estacionamientos y 2 bodegas espaciaosas.
- **Cocina:** Equipada y amoblada, con cubierta de cuarzo y electrodomésticos de alta gama.

#### Espacios destacados:

- Piscina de 12x5 m con zona de descanso.
- Quincho amplio y acogedor para reuniones familiares o con amigos.
- Terraza cerrada y luminosa para disfrutar en cualquier temporada.
- Hall de entrada elegante y funcional.
- Áreas verdes con riego automático e inundación, rodeadas de árboles y frutales.

**Equipamiento adicional:**

- Ventanas con thermopanel.
- Piso de porcelanato de alta calidad.
- Iluminación LED en toda la propiedad.
- Portón automático.
- Acceso controlado al condominio 24/7.

Este oasis exclusivo te ofrece paz, privacidad y un estilo de vida sin igual. Perfecto para quienes buscan un equilibrio entre naturaleza y modernidad.

**Condiciones de arriendo:**

- Pago inicial: un mes de arriendo, un mes de garantía, honorarios del corredor y gastos notariales.
- Visitas previa evaluación.

¡No dejes pasar esta oportunidad única! Contáctanos para agendar tu visita y enamórate de este maravilloso hogar.

Gastos comunes aproximados: **\$299,996**

## Más características

- ✓ Agua potable
- ✓ Bodega
- ✓ Home Office

- ✓ Logia
- ✓ Luz electrica
- ✓ Walk-in closet