UF **3.490** / $**137.094.180**

Lo Espinoza

3 dormitorios

0 dormitorios en suite

1 baños

1 estacionamientos

135 m² construidos

139 m² terreno

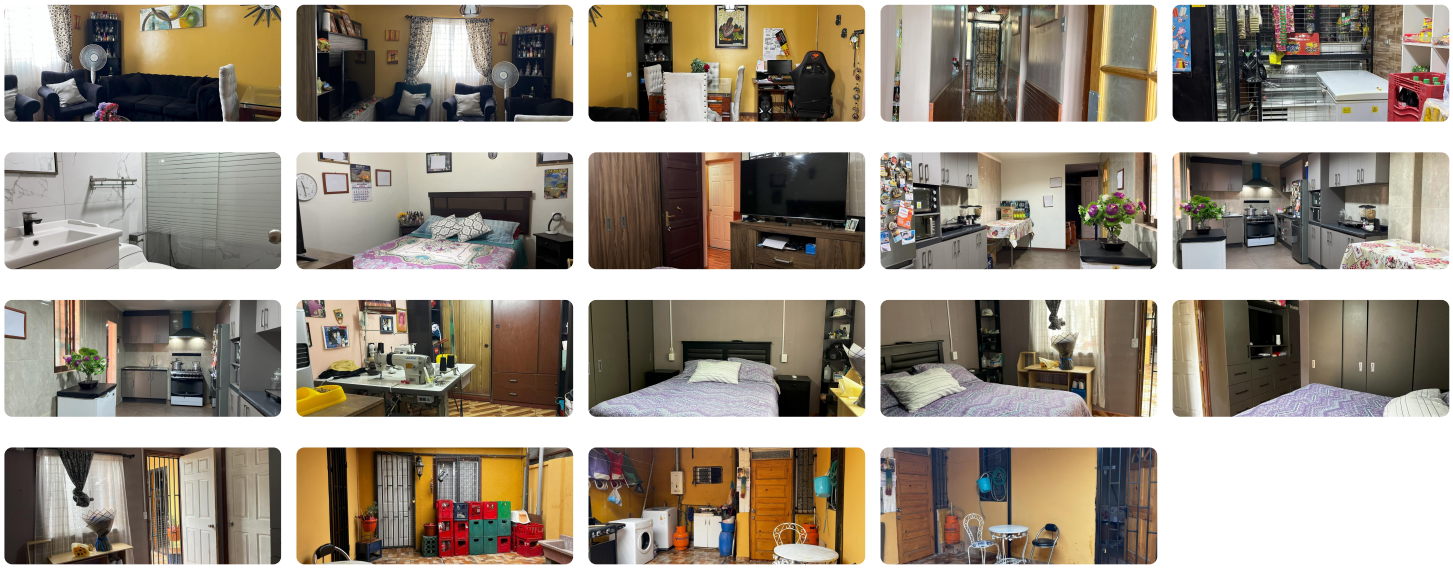

Vendo casa en la comuna de Quinta Normal, con excelente conectividad, a minutos de autopista Costanera Norte y Central, cercano a avenidas principales de la comuna como Carrascal, Lo Espinoza, colegios, locomoción colectiva, supermercados, comercio local, parque, etc.

Casa de 1 pisos de 135 mt2 construidos y 139 mt2 de terreno, con orientación norte, con importante remodelaciones en techo, cielo, electricidad, gasfitería, pisos (todo nuevo), etc., cuenta con:

- Living comedor juntos con piso cerámico
- Baño completo remodelado
- Amplia cocina amoblada
- Estacionamiento para 1 vehículo (actualmente funciona un negocio en ese sector)
- Patio interior con conexión a lavadora
- 3 dormitorios
- Cámaras de seguridad

No paga contribuciones.

Casa del año 1963.

Gastos comunes aproximados: **$0**

Contribuciones aproximadas: **$0**

---

## Más características

| | | | |
|---|---|---|---|
| Orientación: **Norte**<br>Pisos: **1**<br>Año construcción: **1963** | **Barrio:**<br>Metro (16 min)<br>Colegios (11 min)<br>Supermercado (3 min)<br>Clínicas (13 min)<br>Ciclovía (5 min)<br>Comercio (3 min)<br>Comisaría (9 min)<br>Estación de servicios (5 min)<br>Locomoción colectiva (3 min)<br>Parques (5 min) | Agua potable | Alcantarillado |