UF **2.165,5** / $**85.000.000**

Luis Durand, a Pasos de Inacap

2 dormitorios

1 baños

55 m² construidos

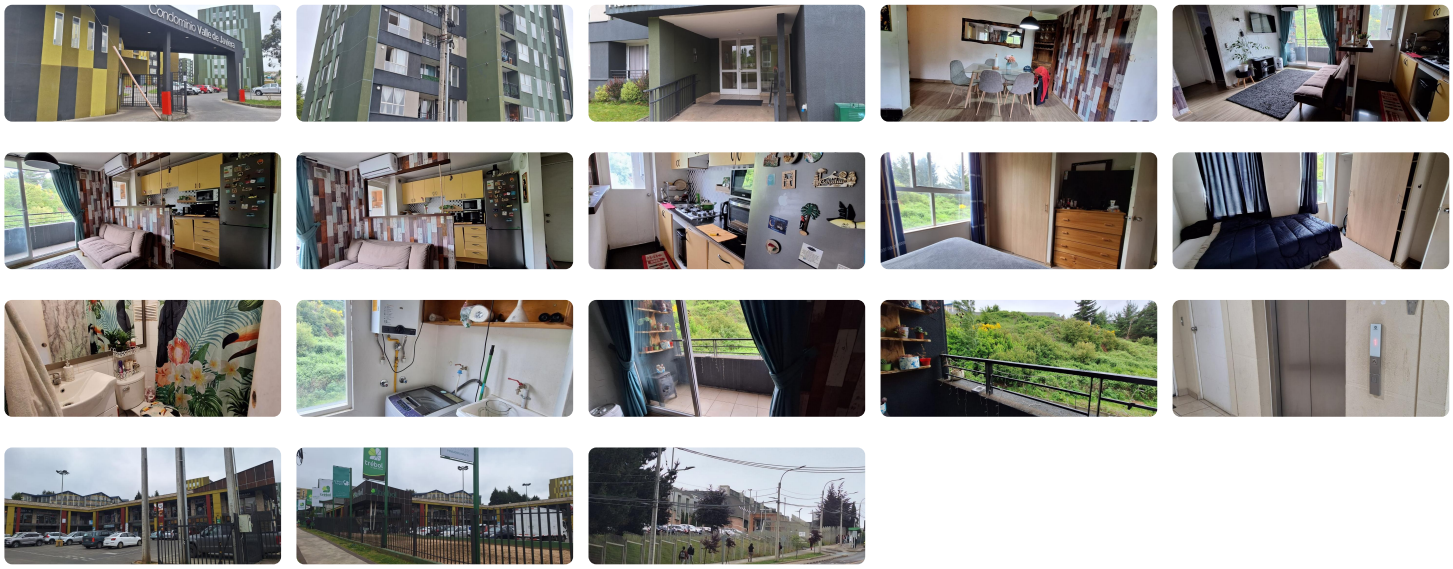

Vende cómodo y acogedor Departamento en Condominio Valle de Javiera, 3° piso, ubicado en Avenida Luis Durand 02185 de Temuco, a pasos de Javiera Carrera, centro comercial, supermercados, jardín infantil, Inacap, Clínica Red Salud.

Valor Venta $85.000.000.- (Gastos comunes $33.000)

Características:

- Superficie 61 m²
- Ascensor
- 2 dormitorios
- 1 baño
- Living y comedor
- 1 Balcón con hermosa vista
- Cocina abierta e integrada, amoblada, equipada con encimera, campana y horno
- Cuenta con sala para lavadora
- Seguridad con acceso controlado 24/7 con Conserjería, con cámaras de vigilancia
- Citófonos y sistema seguridad con clave para acceso a cada torre
- Condominio cuenta con Quincho y áreas verdes
- Piso Flotante y porcelanato

- No tiene estacionamiento propio

Para más información:

- +56988923411
- temuco@jcspropiedades.cl
- https://www.jcspropiedades.cl/

Gastos comunes aproximados: **$33.000**

Más características

Año construcción: **1018**	Admite mascotas Agua potable Alcantarillado Ascensor Lavandería	Logia Luz electrica Quincho Sala de estar