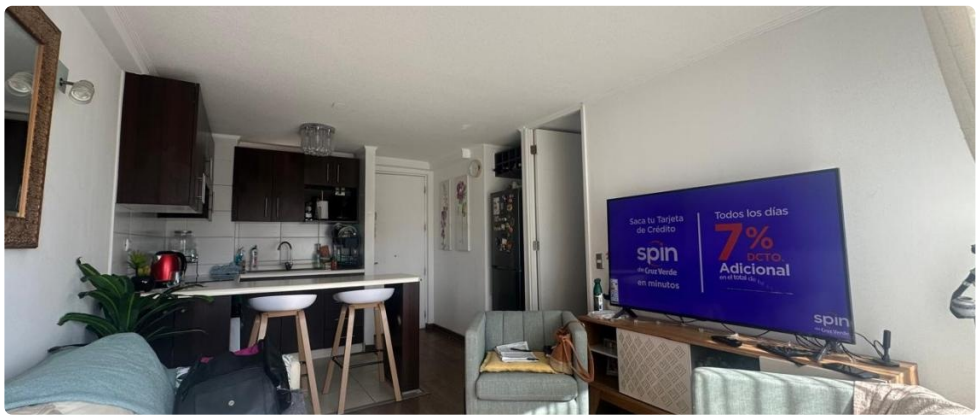

UF **2.500** / $**98.017.500**

SANTIAGO SUR

1 dormitorios
1 dormitorios en suite
1 baños
1 estacionamientos
42 m² construidos
6 m² terraza

Oportunidad! departamento en piso 4. Orientación Poniente, Vista a la Piscina. Año 2016.

Cuenta con 1 dormitorio, 1 baño (espacio y conexión para lavadora), cocina americana con encimera eléctrica, horno eléctrico, campana, living - comedor, terraza, calefont para agua caliente.

1 estacionamiento y 1 bodega juntos, subterraneo.

G. Comunes $75.000. aproximado

Contribuciones Exentas

Edificio tiene conserjería 24x7, piscina, salón de eventos, quincho, gimnasio, lavanderia, en piso 4 amplia terraza comunitaria, estacionamiento de visitas.

Cerca de comercio, servicios, locomoción, metro Parque O'Higgins.

Gastos comunes aproximados: **$75.000**

Contribuciones aproximadas: **$14.000**

Más características

Orientación: **Norponiente**
Año construcción: **2016**

- Admite mascotas
- Agua potable
- Lavandería
- Luz electrica

	Ascensor Bodega Gimnasio	Piscina Quincho Salón de eventos