UF **5.657** / $**221.907.139**

COSTAS DE MONTEMAR

2 dormitorios

1 dormitorios en suite

2 baños

1 estacionamientos

56 m² construidos

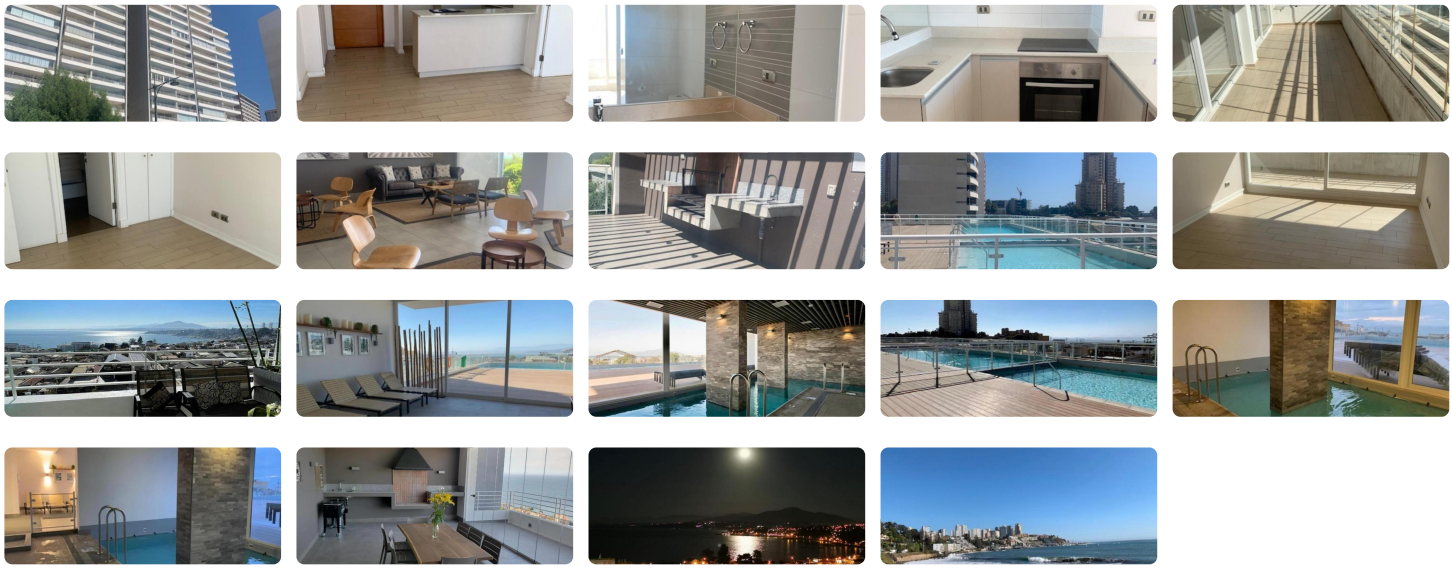

DEPARTAMENTO ADJUDICADO POR BANCO 2D 2B 1 EST LAS PIMPINELAS 1164, COSTAS DE MONTEMAR, CONCON.

Consulta por otras propiedades en liquidación bancaria a precios convenientes al +56 9 7445 0085

Propiedad recuperada por institución financiera quien además ofrece evaluación del crédito y condiciones especiales de financiamiento, el departamento está cercano a playa Los Lilenes y cuenta con piso flotante en todo el departamento, ventanas termo-panel con perfil de PVC, papel mural y barandas de cristal templado, los espacios comunes son piscina exterior y piscina temperada, sala de uso múltiple, gimnasio equipado, piscina climatizada con paneles solares y quinchos con vista panorámica.

VALOR DE VENTA UF 5.657.-

Antes UF 5.873.-

- Departamento N° 2403, Piso 24

- Orientación Nor Poniente

- Vista Mar

- 56 metros totales

- 2 dormitorios

- 2 Baños

- Living comedor

- Cocina integrada

- Bodega

- Estacionamiento

Para mayor información tomar contacto con el corredor de propiedades de Pro Gestión Inmobiliaria, Las fotografías no representan necesariamente el estado actual del inmueble (ley 19.472).

Más características

Orientación: **Norponiente** Año construcción: **2019**	**Barrio:** Metro (10 min) Colegios (5 min) Supermercado (4 min) Clínicas (5 min) Ciclovía (2 min) Comercio (3 min) Comisaría (5 min) Estación de servicios (5 min) Locomoción colectiva (4 min) Parques (5 min)	Admite mascotas Agua potable Alcantarillado Ascensor Bodega Gimnasio Luz electrica	Piscina Piscina temperada Sala de estar Sala de reuniones Salón de eventos Walk-in closet