UF **8.254** / $**323.069.814**

Cerro Placeres

6 dormitorios

0 dormitorios en suite

3 baños

1 estacionamientos

250 m² construidos

500 m² terreno

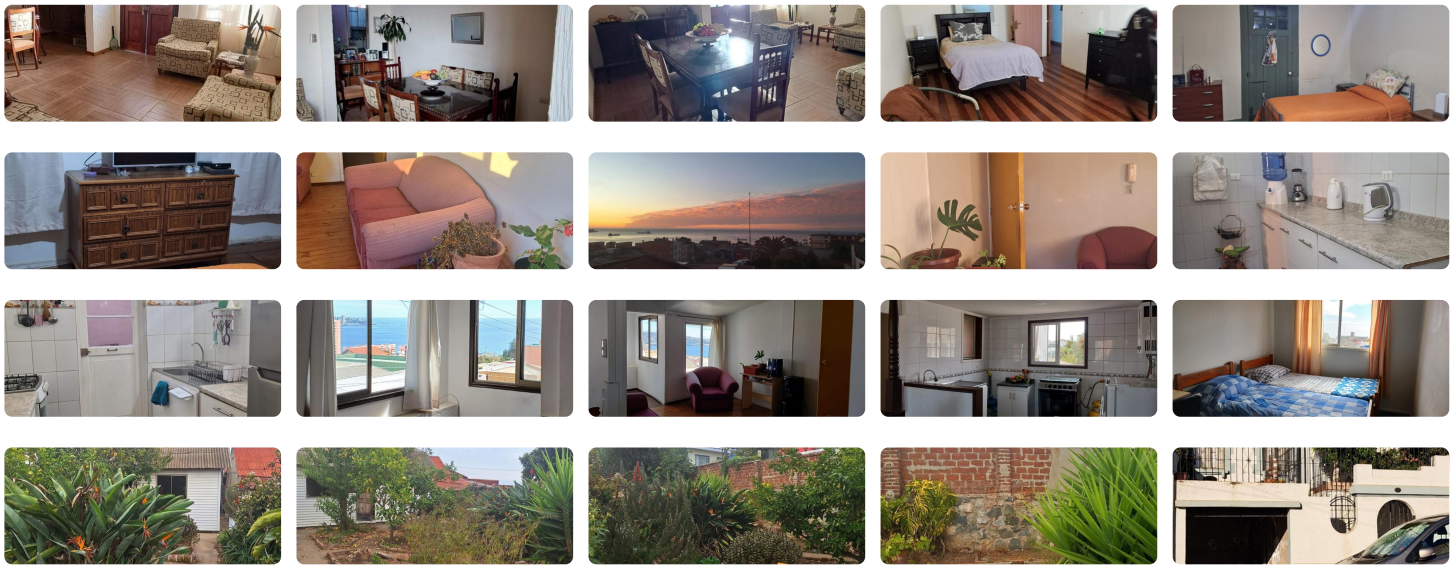

Muy buena casa de dos pisos en buen estado, con antejardin y patio, entrada a sala living y comedor con buenos espacios y altura, cuenta con tres dormitorios, siéndo el dormitorio principal más amplio, los otros dos secundarios igualmente cómodos, hay closets con distintas capacidades para organizar y guardar, dos baños, uno completo con tina y ducha, el otro baño de visitas, cuenta con cocina tradicional con muebles, galeria, lavadero techado y salida a amplio patio, con arbustos, plantas, árboles, flores.
Segundo piso , cuenta con entrada independiente, tiene igualmente tres dormitorios con buenas capacidades para camas de dos plazas, y plaza y media, closet con buena capacidad para organizar y guardar, sala de estar, cocina amoblada.
Pisos de madera, cerámica, alfombra.
Tiene un estacionamiento. No paga gastos comunes, bajas contribuciones.

Sector residencial, seguro y agradable, se ubica en Cerro Los PLaceres, cercano a centros de estudios superiores, Inacap, universidad Católica, universidad Santa Maria, a plazas como la de La Conquista, bellos miradores al puerto, supermercados, centros medicos, bancos, cercania al centro de Valparaiso y Viña de Mar, a estación Caleta Portales, a la variante de Agua Santa y la ruta 68, restaurantes, tiendas y negocios de barrio delivery.
+ 56 950983907

Solicite información y coordine visita.

Gastos comunes aproximados: **$0**

Más características

Orientación: **Norte**
Pisos: **2**
Año construcción: **1931**

- Agua potable
- Alcantarillado
- Bodega
- Home Office
- Luz electrica