Casa Altos de Quilicura

UF **4.682** / $**185.154.372**

Altos de Quilicura

3 dormitorios

1 dormitorios en suite

3 baños

2 estacionamientos

126 m² construidos

147 m² terreno

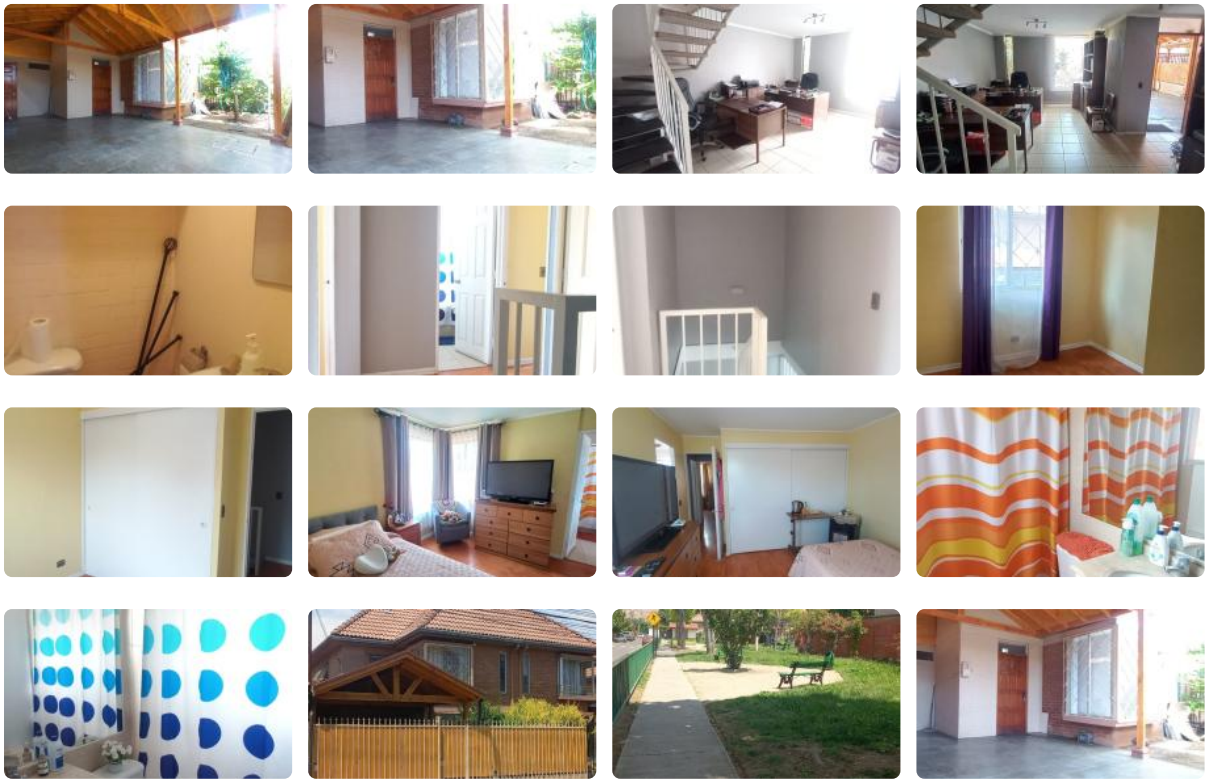

Altos de Quilicura, Hermosa propiedad de 2 pisos

Living Comedor, amplio estacionamiento, 3 habitaciones, pueden ser 5, ya que la propiedad se encuentra equipada para empresa, posee 3 baños, con 126 metros cuadrados de construcción y 147 metros cuadrados de terreno, ubicada en el mejor de lugar de Quilicura "Altos de Quilicura" , lugar seguro para la familia, hay mucha variedad de comercio, supermercados y todo lo que necesite está cerca. Contactar a Fernando Carrasco, Corredor de Propiedades +569 6151 1482, agende su visita.

Gastos comunes aproximados: **$0**

GlobalBrokers

Casa Altos de Quilicura

Más características

Orientación: **Poniente**
Pisos: **2**
Año construcción: **2008**

Barrio:
Metro (5 min)
Colegios (5 min)
Supermercado (5 min)
Clínicas (10 min)
Ciclovía (2 min)
Comercio (5 min)
Comisaría (8 min)
Estación de servicios (5 min)
Locomoción colectiva (2 min)
Parques (2 min)

- Agua potable
- Alarma
- Dormitorio y Baño de servicio
- Bodega
- Logia
- Luz eléctrica
- Quincho
- Walk-in closet