



UF 10.000 / \$384.360.000

📍 Barrio La Hacienda

🚗 4 dormitorios

🛏 1 dormitorios en suite

🚿 3 baños

🚗 2 estacionamientos

🏠 147 m² construidos

🌳 290 m² terreno

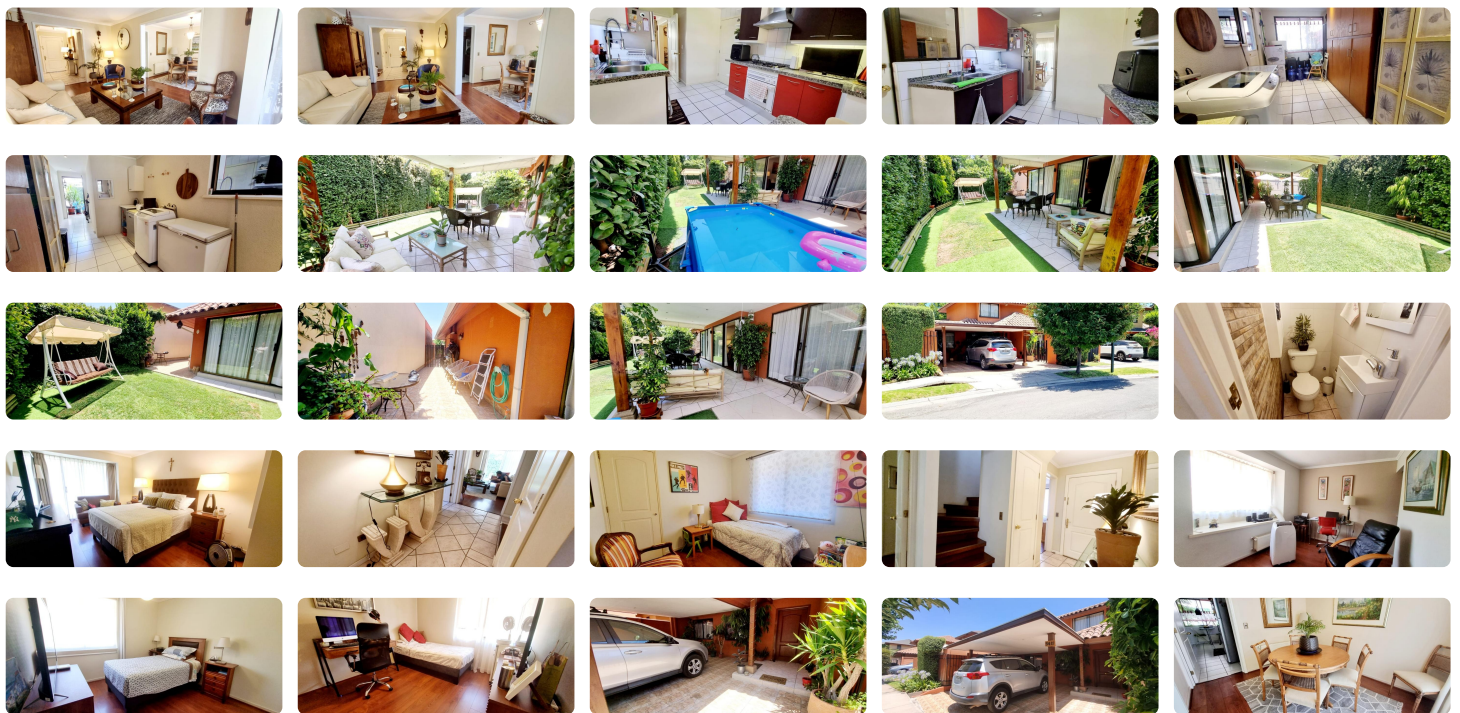

Descubre la tranquilidad y el confort de este exclusivo condominio privado, donde el diseño contemporáneo se encuentra con la naturaleza. Esta hermosa casa con orientación oriente te ofrece todo lo que necesitas para disfrutar de una vida en familia o un estilo de vida sofisticado en un entorno privilegiado.

Primer Piso: Elegancia y Comodidad

Al ingresar, el hall de acceso te da la bienvenida a un hogar luminoso y cálido. El **living** y el **comedor**, diseñados como espacios independientes, crean un ambiente perfecto para compartir momentos especiales. La **cocina independiente**, con cubiertas de granito y diseño funcional, está completamente equipada para explorar tus habilidades culinarias.

La **logia techada**, conectada al jardín, es práctica y versátil, ideal para lavadora, secadora y almacenamiento. El **dormitorio principal** te sorprenderá con su amplitud, baño en suite, walk-in closet y salida directa a una acogedora terraza, perfecta para disfrutar de un café matutino. Un segundo dormitorio, adaptable como oficina, se complementa con un moderno baño de visitas. Los **pisos fotolaminados y de porcelanato** agregan un toque moderno y sofisticado.

Segundo Piso: Espacios Funcionales y Acogedores

En este nivel, una **sala de estar** con un encantador bow window se convierte en el lugar ideal para relajarte o trabajar desde casa. Los dos dormitorios secundarios, simétricos y con amplios closets, ofrecen privacidad y confort. El baño completo, con ventilación natural, está diseñado para la máxima funcionalidad.

Exterior: Belleza y Relax

El área exterior de esta casa está pensada para disfrutar al máximo. La **terraza techada**, con vigas de pino y cortinas, es perfecta para reuniones al aire libre o momentos de tranquilidad. El cuidado **jardín**, con arbustos y un muro verde, aporta frescura y belleza. Además, el **estacionamiento techado para dos vehículos** y un pasillo lateral hacia el jardín completan esta funcionalidad.

Condominio: Seguridad y Vida Familiar

Vive con tranquilidad gracias a las medidas de seguridad del condominio, que incluyen controles de acceso 24/7, portón eléctrico y cámaras de seguridad en las áreas comunes. Una plaza con juegos infantiles y áreas verdes convierte este espacio en un lugar perfecto para disfrutar en familia.

- **Gasto común:** \$80.000 aprox.
- 10.000 UF

Gastos comunes aproximados: **\$80.000**

Más características

Orientación: **Oriente**

Pisos: **2**

Año construcción: **2003**

✓ Agua potable

✓ Calefacción Central

✓ Logia

✓ Luz electrica