



UF 18,2 / \$700.000

📍 San Antonio de Naltagua

🛏️ 4 dormitorios

🛏️ 1 dormitorios en suite

🚿 2 baños

🏠 80 m<sup>2</sup> construidos

📏 5000 m<sup>2</sup> terreno

Forma del terreno: [Plano](#)

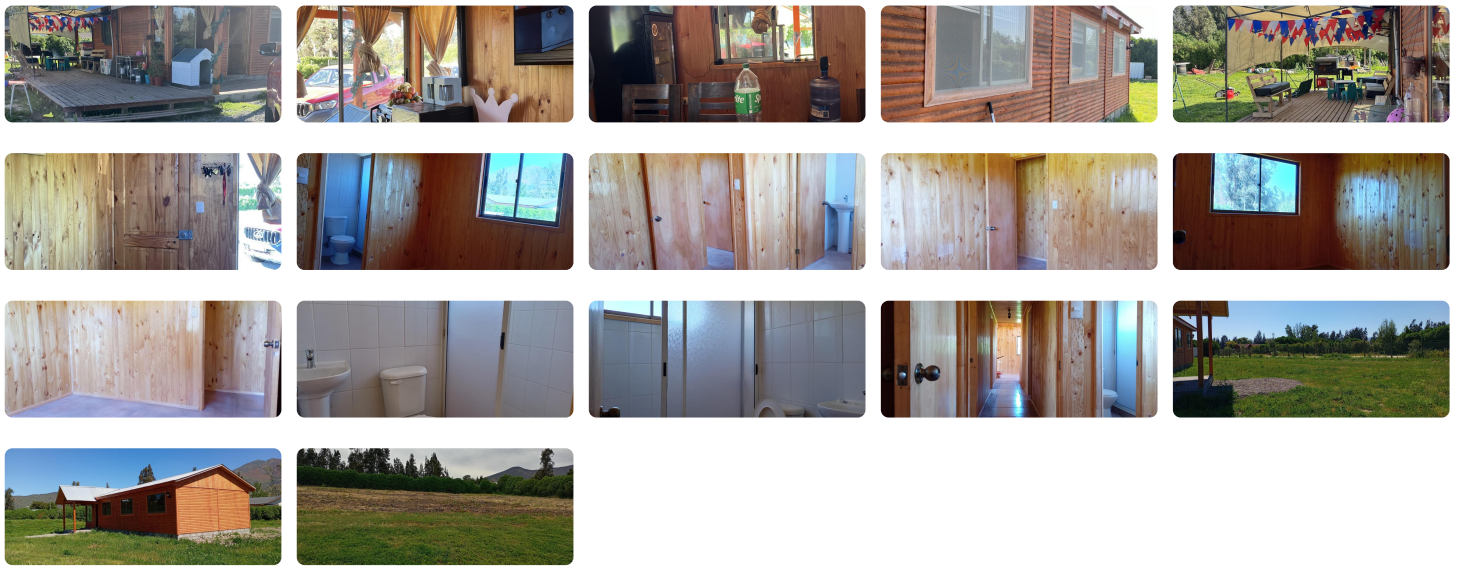

Se arrienda hermosa parcela ubicada en un exclusivo condominio privado en la calle San Antonio de Naltagua, comuna de Isla de Maipo, provincia de Talagante.

#### Características de la propiedad:

- Superficie total: **5.000 m<sup>2</sup>**.
- Casa de un piso con **80 m<sup>2</sup> construidos**, que incluye:
  - **4 dormitorios amplios.**
  - **2 baños completos.**
  - Cocina funcional.
  - Comedor.
  - Sala de estar acogedora.
- Exterior con un **jardín formado de pasto**, ideal para disfrutar de la naturaleza y actividades al aire libre.

#### Características del condominio:

- **Portón eléctrico**, que garantiza seguridad y control de acceso.
- Ambiente tranquilo y seguro, con bajo nivel de ruido ambiental.

#### Ubicación estratégica:

- A solo **5 minutos** del acceso Talagante de la Autopista del Sol.
- A **10 minutos** del centro de Talagante e Isla de Maipo, con acceso a comercios, colegios y servicios.

- A solo **45 minutos** del centro de Santiago.

Esta parcela ofrece el equilibrio perfecto entre tranquilidad, seguridad y cercanía a servicios esenciales.

¡No deje pasar esta oportunidad! Agende su visita y conozca esta encantadora propiedad.

Gastos comunes aproximados: **\$20.000**

## Más características

 Agua de pozo

 Luz electrica