UF **11.000** / $**428.967.000**

Chamisero

4 dormitorios

1 dormitorios en suite

4 baños

2 estacionamientos

170 m² construidos

400 m² terreno

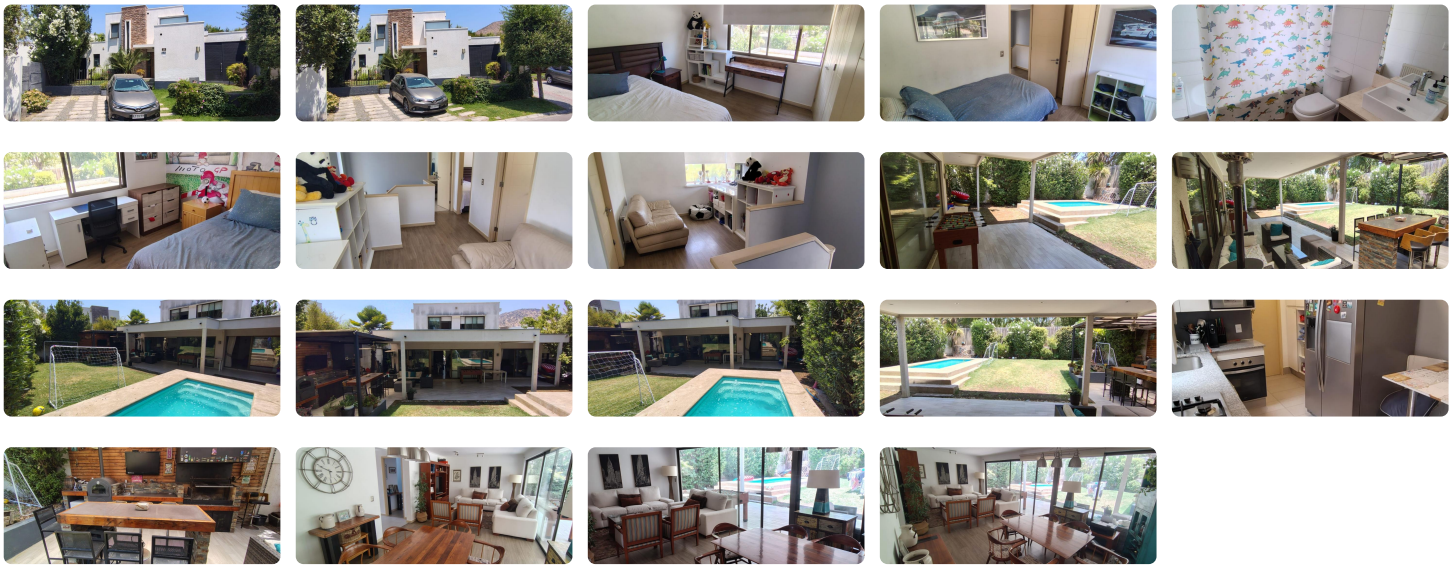

Tu oportunidad en Chicureo, Colina, donde elegancia y comodidad se fusionan en esta exclusiva casa en venta. Con 170 metros construidos sobre un amplio terreno de 400 metros, esta propiedad es el lugar perfecto para crear recuerdos inolvidables.

Imagina despertar cada día en uno de los 3 espaciosos dormitorios más 1 dormitorio de servicio y disfrutar de la tranquilidad y modernidad que ofrecen sus 4 baños. Con espacio para 2 vehículos, la comodidad nunca ha sido tan accesible.

Esta casa está diseñada para quienes buscan un hogar que refleje su estilo de vida único. La propiedad combina espacios abiertos y funcionales, ideal para reuniones con amigos y familiares.

Ubicada en una de las zonas más codiciadas de Chicureo, te ofrece la combinación perfecta de naturaleza y conveniencia urbana. ¡Hazla tuya por UF 10,000 y comienza a disfrutar del hogar que siempre has soñado!

Próxima a Gym Sportlife y Dmoov, Starbucks, Streep center, Colegios como Alianza Francesa, Lincoln International ACademy, Dunalastair

Actúa rápido, esta joya de propiedad no estará disponible por mucho tiempo. ¡Contáctanos hoy mismo para más detalles!

Gastos comunes aproximados: **$110.000**

Contribuciones aproximadas: **$215.000**

Más características

Orientación: **Oriente** Pisos: **2** Año construcción: **2015**	**Barrio:** Metro (15 min) Colegios (4 min) Supermercado (5 min) Clínicas (8 min) Ciclovía (1 min) Comercio (5 min) Comisaría (12 min) Estación de servicios (5 min) Locomoción colectiva (5 min) Parques (5 min)	Agua potable Baño de servicio Bodega Calefacción Central Home Office	Logia Piscina Quincho Walk-in closet