Se Vende Amplio Departamento Condominio Mirador Azul

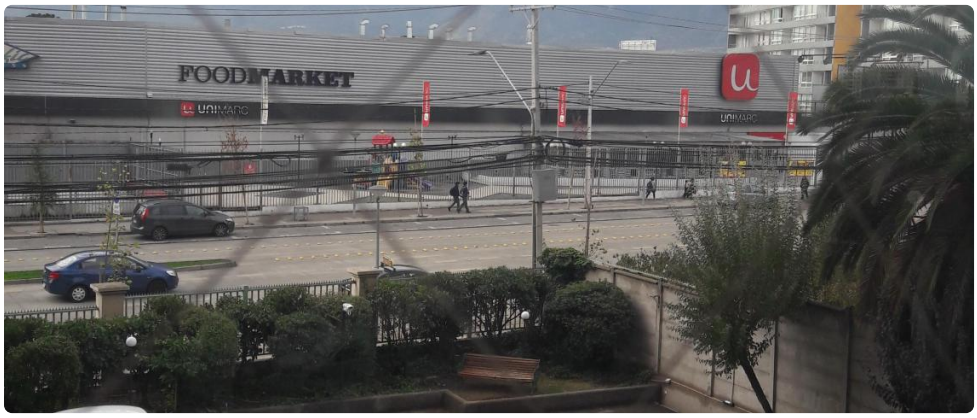

UF **4.100** / **$160.679.000**

Mirador Azul

3 dormitorios

1 dormitorios en suite

2 baños

1 estacionamientos

2 m² terraza

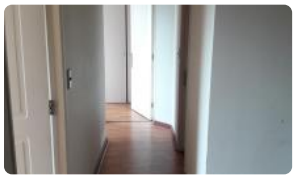

Se vende Amplio Departamento en Tercer Piso

Descubre tu nuevo hogar en este espacioso departamento de tres dormitorios, ideal para familias o quienes buscan comodidad y estilo.

- **Características**:
  - 3 dormitorios (principal en suite)
  - 2 baños
  - Sala de estar
  - Cocina independiente, equipada con horno y encimera
  - Living comedor amplio
  - Terraza y balcón con vistas agradables
  - Estacionamiento y bodega incluidos

Ubicado en una zona tranquila y accesible, este departamento es perfecto para quienes valoran el confort y la funcionalidad.

No pierdas la oportunidad de vivir en este hermoso espacio. ¡Contáctanos para más información y agendar una visita!

Gastos comunes aproximados: **$110.000**

Más características

GlobalBrokers

Se Vende Amplio Departamento Condominio Mirador Azul

Orientación: **Sur** Año construcción: **2006**	**Barrio:** Metro (5 min) Colegios (10 min) Supermercado (3 min) Clínicas (10 min) Ciclovía (2 min) Comercio (0 min) Comisaría (7 min) Estación de servicios (5 min) Locomoción colectiva (3 min) Parques (8 min)	✔ Agua potable ✔ Bodega ✔ Calefacción Central	✔ Home Office ✔ Luz eléctrica