UF **2.929,9** / $**115.000.000**

Los Fundadores, Parque Residencial Las Garzas, camino a Labranza

3 dormitorios
2 baños
1 estacionamientos
160 m² construidos
165 m² terreno

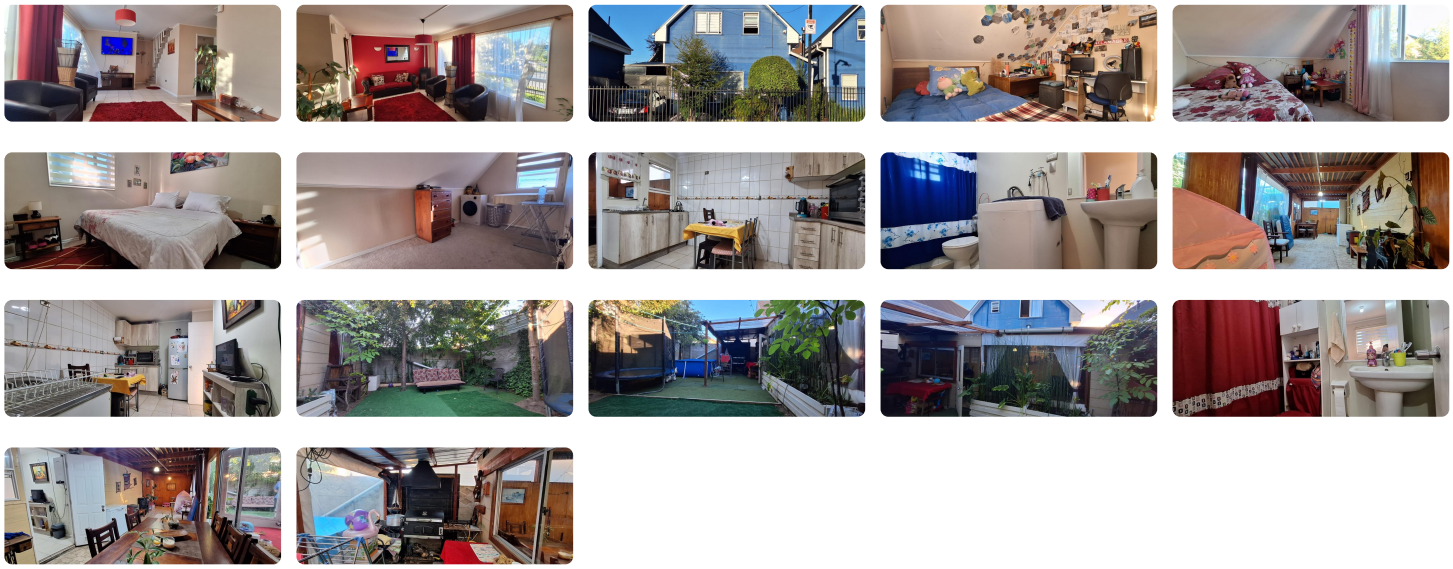

Vende amplia y acogedora casa, ubicada en tranquilo sector de alta plusvalía Los Fundadores, Parque Residencial Las Garzas, camino a Labranza. Con proyecto de Strip Center y Supermercado, además de farmacia y colegios cercanos.
A tan solo 15 minutos al centro de Temuco por avenida los Poetas, siendo un conjunto de condominios con gran cantidad de jardines y áreas verdes, haciéndola ideal para niños y familia, ubicada frente a una plaza de juegos y cerca del río.
Valor Venta: $115.000.000.-
Características:

- 3 dormitorios equipados con closet y piso alfombrado
- 2 baños, primer y segundo piso
- 2 Bodegas, primer y segundo piso
- Amplio living y comedor con piso cerámico
- Amplia sala de estar en 2° piso
- Amplia cocina cerrada, equipada con comedor diario, muebles, estanterías, encimera, campana y calefont
- Amplia terraza comedor

Contáctanos en:

- Fono: +56 9889 234 11
- Página: https://jcspropiedades.cl/

Correo: temuco@jcspropiedades.cl

Más características

Orientación: **Poniente**
Pisos: **2**
Año construcción: **2015**

- Agua potable
- Alcantarillado
- Bodega
- Home Office
- Luz electrica