UF **9,7** / $**380.000**

SANTA ROSA

3 dormitorios

1 baños

0 estacionamientos

51 m² construidos

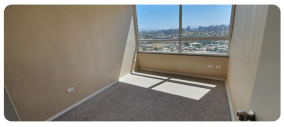

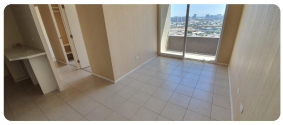
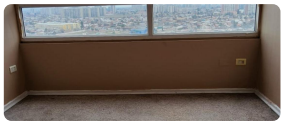

Se Arriendan Cómodos departamentos en Av. Santa Rosa 5741, comuna de San Miguel, de 51mt2 con 7 años de antigüedad, en condominio cerrado, cercano locomoción, variedad de comercios cercanos.

Constan de:

3 dormitorios con closets y pisos alfombrados,

1 baño,

living comedor con piso de cerámico

cocina independiente piso de cerámica.

SIN ESTACIONAMIENTO NI BODEGA.

Con gastos comunes aprox. de $66.000.

El condominio cuenta con lavandería, quinchos, piscina, jardín con juegos para niños y sala de eventos

Gastos comunes aproximados: **$66.000**

Más características

Año construcción: **2018**

Barrio:
Colegios (10 min)
Supermercado (10 min)

	Clínicas (10 min) Ciclovía (10 min) Comercio (5 min) Parques (10 min)		