Oportunidad de Inversión!! Inmejorable ubicación

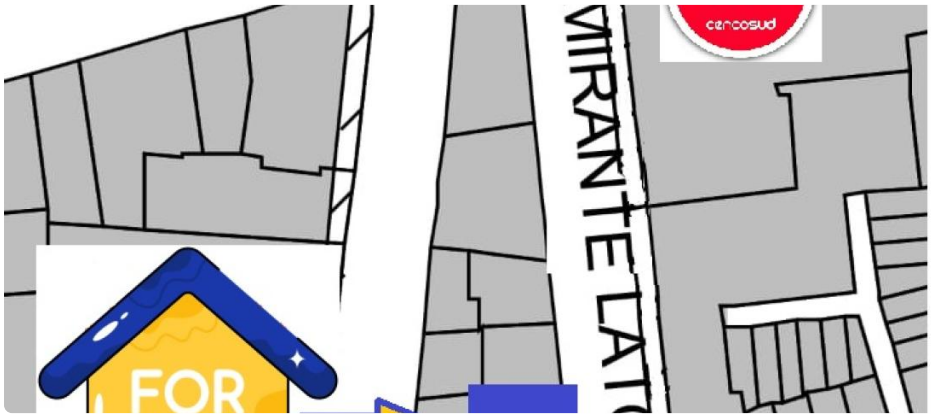

UF **10.400** / **$407.669.600**

Grajales, Plaza Manuel Rodríguez

7 baños

312 m² construidos

163 m² terreno

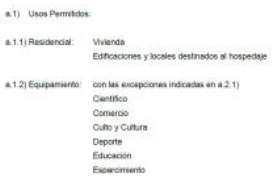

a.1) Usos Permitidos:

a.1.1) Residencial: Vivienda
Edificaciones y locales destinados al hospedaje

a.1.2) Equipamiento: con las excepciones indicadas en a.2.1)
Científico
Comercio
Culto y Cultura
Deporte
Educación
Esparcimiento

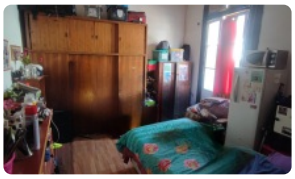

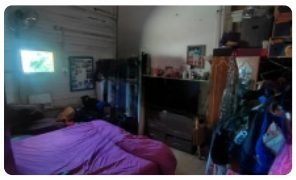

¡No pierdas la oportunidad de adquirir esta espaciosa casa en la comuna de Santiago! Con 14 dormitorios y 5 baños, esta propiedad es ideal para aquellos que buscan invertir en un lugar con gran potencial. Con un terreno 163 m2 y una edificación de 312 m2 totales, tendrás espacio más que suficiente para adecuarla a tus necesidades.

Ubicada en una zona de alta demanda y con una infraestructura completa, estarás cerca de comercios, servicios y conectividad para una mayor comodidad.

No dejes pasar la oportunidad de adquirir esta propiedad por solo UF 10400. ¡Contáctanos para más información y agenda una visita para conocer de cerca todas las posibilidades que esta casa tiene para ti! ¡Haz de esta casa tu próxima inversión exitosa en Santiago!

Más características

GlobalBrokers

Oportunidad de Inversión!! Inmejorable ubicación

Orientación: **Oriente** Año construcción: **1925**	**Barrio:** Metro (7 min) Colegios (3 min) Supermercado (2 min) Clínicas (10 min) Ciclovía (5 min) Comercio (1 min) Comisaría (5 min) Estación de servicios (5 min) Locomoción colectiva (2 min) Parques (2 min)		