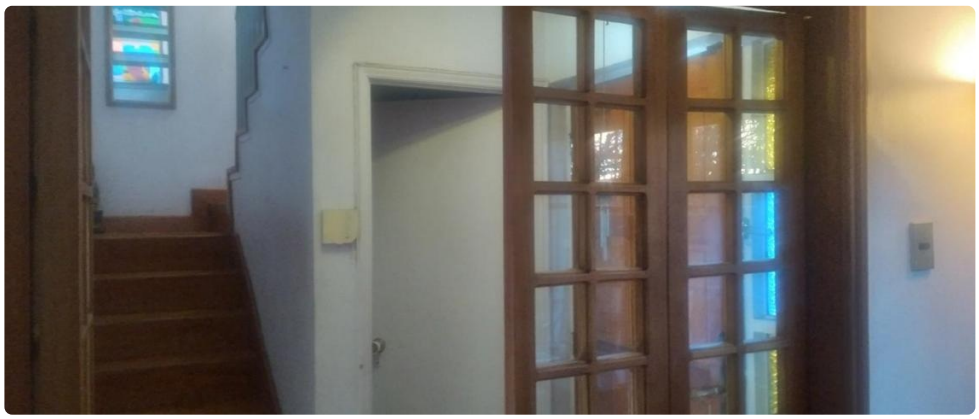

UF **9.300** / $**364.764.600**

Parque Juan XXIII

4 dormitorios

1 dormitorios en suite

4 baños

2 estacionamientos

139 m² construidos

176 m² terreno

Excelente propiedad , de tres pisos, todo regularizado. Con hall de entrada, ingreso a living y comedor separados muy buen tamaño.

Cocina cerrada con ventana que une al comedor. Con muebles y equipada, con salida a patio y con habitación y baño de servicio o destino que se prefiera. Cuenta igualmente con baño de visitas con ventilación natural.

Desde la sala salida a agradable patio, con magnolio y ciruelo. Dos bodegas.

En el segundo pios tres habitaciones, distintos tamaños, todas con excelente entrada de luz, un baño completo con ventana al exterior.

Estufa de caño, y salida a balcón.

En el tercer piso habitación suite, amplia con antesala, amplio closet y baño cmpleto igualmente con ventana al exterior.

Casa año 1960, ampliada el año 2015 y renovado sistema de cañerias, alcanterillado y eléctrico.

Pisos flotante, parquet y cerámica. Casa construción solida pareada por un lado.

Orientaciones Norte y Sur.

Sector residencial de alta plusvalia, seguro y agradable para vivir, barrio con áreas verdes, parque como el Parque Juan XXIII, cercania a supermercados, centros medicos, centros comerciales como Mall Plaza Egaña, colegios, jardines, tiendas y negocios de barrio, restaurantes.

Cercanía a la estaciónes de Metro Villa Frei y Metro Chile España, linea 3, que conecta con toda la Red. Por calle Los Jardines, vías de desplazameinto a todos los sectores.
Recibe Ofertas
+ 56 950983907
Solicite información y coordine visita.

Gastos comunes aproximados: **$0**

Más características

- Agua potable
- Alcantarillado
- Baño de servicio
- Bodega
- Home Office
- Luz electrica