SE VENDE CASA EN VILLA HECTOR PINOCHET, COMUNA LINARES

UF **2.808,8** / $**110.000.000**

Villa hector pinochet

3 dormitorios

2 baños

5 estacionamientos

143 m² construidos

209 m² terreno

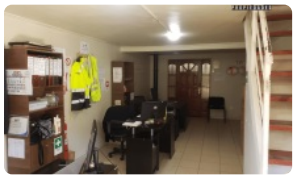
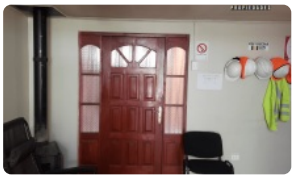
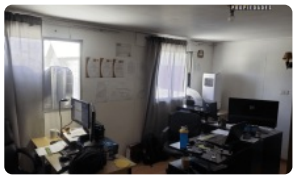
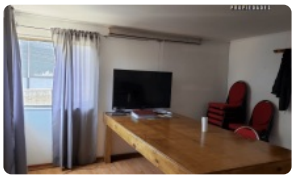
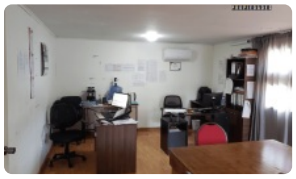

GlobalBrokers

SE VENDE CASA EN VILLA HECTOR PINOCHET, COMUNA LINARES

SE VENDE

CASA EN VILLA HECTOR PINOCHET, COMUNA DE LINARES

- Casa de dos pisos
- Superficie total: 209m²
- Superficie construida: 143m²
- Living - Comedor
- Cocina
- Bosca pequeña
- 3 Habitaciones
- Aire acondicionado en habitación
- 2 Baños
- Bodega
- Leñera
- Estacionamiento para 5 autos
- Documentación al día

Precio de venta $ 110.000.000.-

Más características

Pisos: **2**

Barrio:
Colegios (15 min)
Supermercado (10 min)
Clínicas (15 min)
Ciclovía (10 min)
Comercio (10 min)
Comisaría (15 min)
Estación de servicios (10 min)
Locomoción colectiva (5 min)
Parques (5 min)

- Agua potable
- Alcantarillado
- Dormitorio y Baño de servicio
- Bodega
- Calefacción Central
- Logia

GlobalBrokers