CASA VILLA OSCAR CASTRO

UF **2.471,4** / $**97.000.000**

VILLA OSCAR CASTRO

3 dormitorios

1 baños

1 estacionamientos

90 m² construidos

128 m² terreno

GlobalBrokers

CASA VILLA OSCAR CASTRO

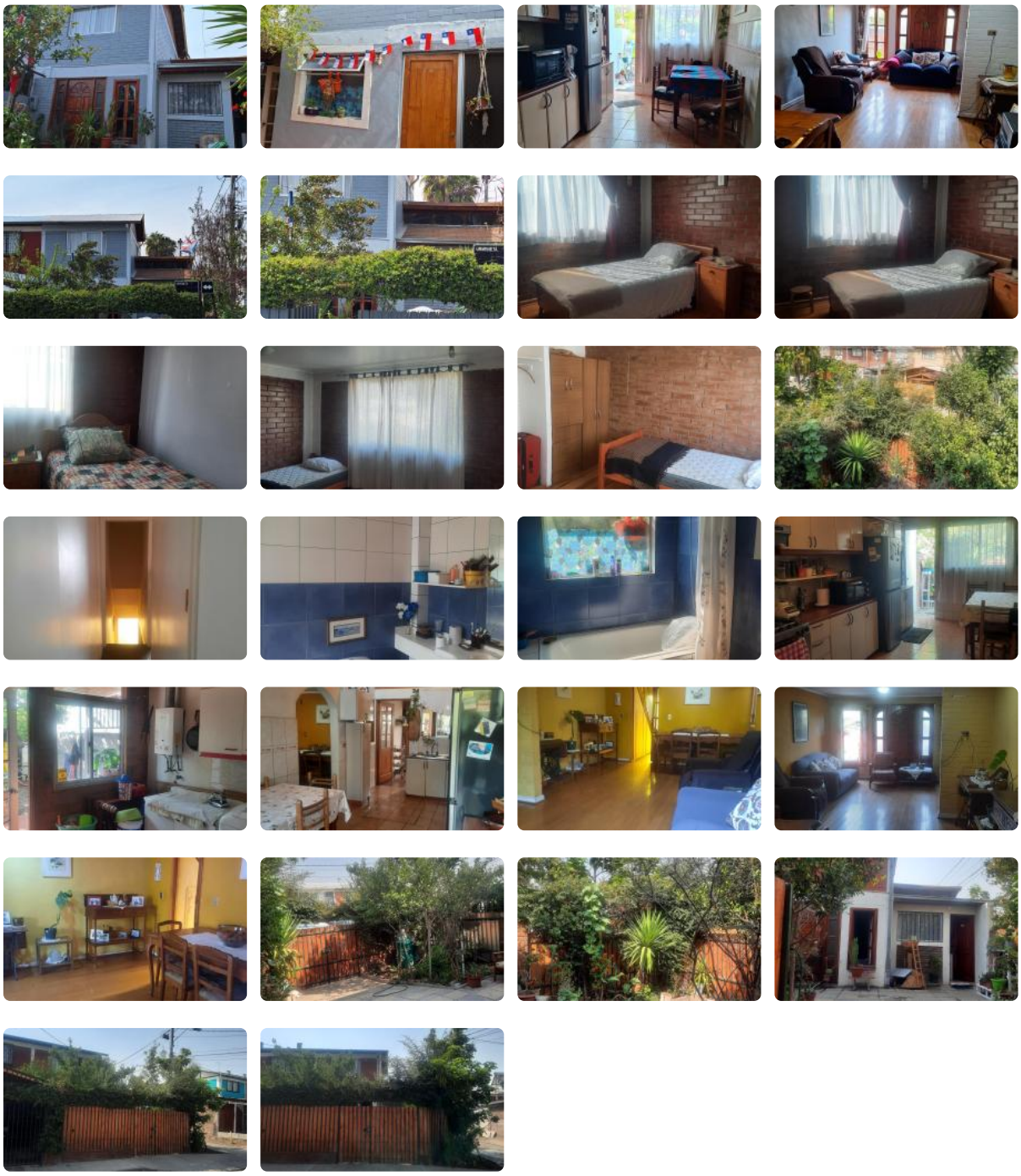

Se vende casa esquina en excelentes condiciones, Vlilla Oscar Castro , comuna de San Bernardo.

Propiedad cuenta con 2 pisos de albañileria, 3 dormitorios amplios, 1 baño completo en primer piso, living comedor, sector de cocina con comedor de diario y muebles empotrados, antejardin para un vehiculo y patio trasero.

Imbueble en muy buen estado de conservacion, recien pintada .

Villa tranquila , cercana a locomocion colectiva, Av America, Lo blanco, 10 min a pie a metro estacion lo blanco.

Oportunidad de vivir en un sector tranquilo con buena conectividad .

Urmeneta 0924, Valor 97.000.000

Gastos comunes aproximados: **$0**

GlobalBrokers

CASA VILLA OSCAR CASTRO

Contribuciones aproximadas: **$0**

Más características

Orientación: **Poniente** Pisos: **2** Año construcción: **1990**	**Barrio:** Metro (10 min) Colegios (10 min) Supermercado (10 min) Clínicas (10 min) Ciclovía (10 min) Comercio (10 min) Comisaría (10 min) Estación de servicios (10 min) Locomoción colectiva (3 min) Parques (3 min)		