UF **1.268,9** / $**49.500.000**

Tucapel Jiménez 1

3 dormitorios

1 baños

1 estacionamientos

48 m² construidos

1 m² terraza

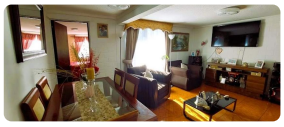

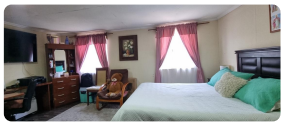
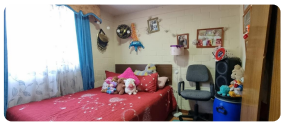

Hermoso departamento Remodelado.

imagina despertar cada mañana en un entorno donde viven solo propietarios al ingreso de calle los gremios ,villa Tucapel Jiménez I.

Este departamento te ofrece la combinación perfecta entre comodidad y modernidad .Al ingresar te recibirá un amplio y luminoso Living-Comedor ,donde la Luz Natural se filtra a través de su gran ventanal ,invitándote a disfrutar de momentos inolvidables en el pequeño balcón.

los pisos de Cerámica aportan frescura y elegancia ,mientras que cada rincón ha sido renovado con esmero ,brindando una sensación de hogar desde el primer instante .

El dormitorio Principal, con sus generosos 20 m2,,es un refugio acogedor con piso flotante y colores delicados que transmiten armonía. El segundo dormitorio pensado para maximizar el espacio, cuenta con un closet a medida ,ideal para quienes buscan funcionalidad. El tercer dormitorio Amplio y con espacio para 2 camas , se llena de luz natural y cuenta con closet incorporado ,perfecto para una familia en crecimiento .

La cocina completamente independiente ,ha sido diseñada para hacer cada comida un placer. con muebles incorporados ,espacio para lavadora y calefont renovado . es un lugar donde la practicidad y el buen gusto se encuentran .

Baño amplio y renovado , cuenta con tina , ideal para disfrutar de un baño relajante después de un largo día.

Departamento ubicado al ingreso de Calle los Gremios ,Villa Tucapel Jiménez I ,este departamento no sólo te ofrece un hogar sino un estilo de vida . A pocos pasos de locales comerciales ,centros de salud ,jardines infantiles ,áreas verdes , ferias libres ,farmacias ,estaciones de metro y próximamente a futura estación de metro .

ubicación inmejorable: Avenida Vicuña Mackenna y Autopista Vespucio Norte ,Pétersen ,Costanera . Tendrás todo lo que necesitas al alcance de tu mano .

Si buscas un lugar donde la cercanía y el acceso a todo sea tu prioridad ,éste departamento es para ti .

agenda una visita y descubre tu nuevo hogar

vende propiedades Mercado

Más características

Año construcción: **2010**	**Barrio:** Metro (10 min) Colegios (10 min) Supermercado (5 min) Clínicas (15 min) Ciclovía (3 min) Comercio (2 min) Comisaría (10 min) Estación de servicios (5 min) Locomoción colectiva (5 min) Parques (2 min)		