UF **3.845,8** / $**150.000.000**

Vara Gruesa

4 dormitorios

2 baños

168 m² construidos

5000 m² terreno

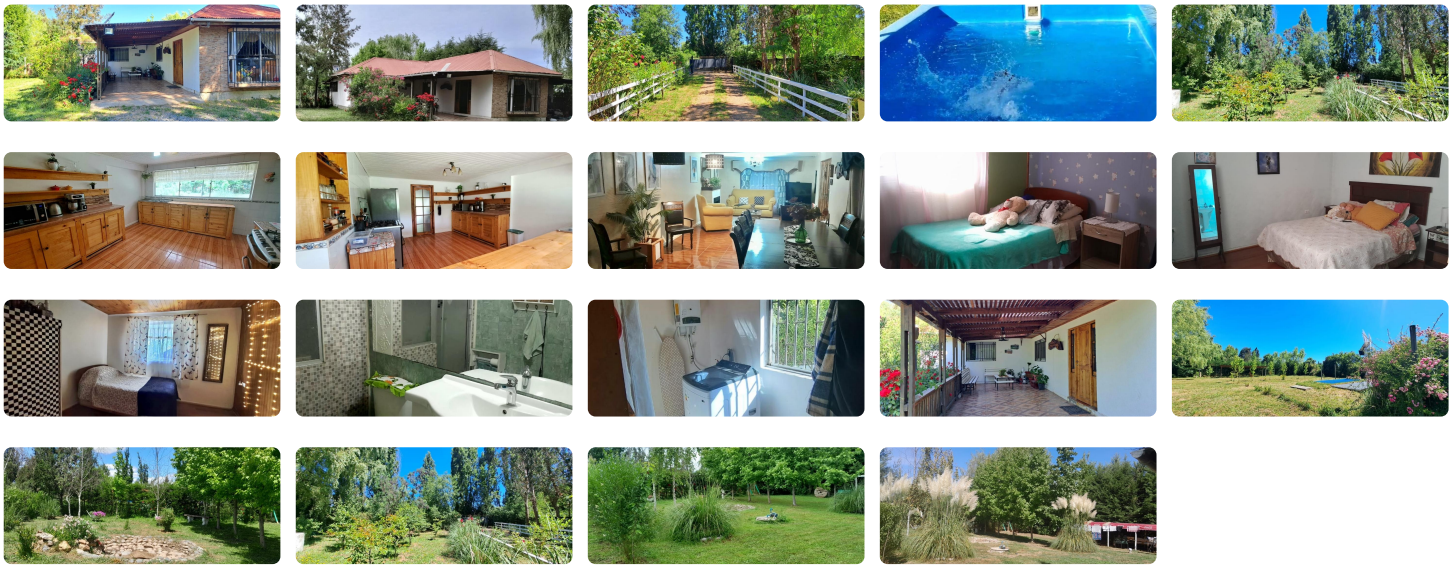

Se vende hermosa parcela de 5.000 mt² con casa de material sólido de 168 mt².

Ofreciendo una excelente oportunidad para aquellos que buscan un hogar espacioso y confortable.

La casa cuenta con:

4 dormitorios, 2 baños, living comedor, comedor de diario, amplia cocina, loggia, terraza, quincho, piscina, estacionamiento techado para 2 vehículos, portón eléctrico, amplios jardines con flores y árboles frutales. Además posee canal de regadío y terreno habilitado para siembra

Se encuentra en la localidad de vara gruesa, en el callejón piedras negras a 1 km hacía dentro aproximadamenre (Callejón sin salida).

Sector cuenta con posta rural, escuela básica, varios minimarket, verdulerías, reten de carabineros, etc.

A 8 km de Linares (Alrededor de 18 minutos por ruta principal)

Construcción regularizada, se acepta pago contado o crédito hipotecario.

Comisión de corretaje 2%

Más características

- Agua de pozo
- Luz electrica