UF **4.500** / $**175.518.000**

El Llano - Salesianos

2 dormitorios

1 dormitorios en suite

2 baños

2 estacionamientos

58 m² construidos

10 m² terraza

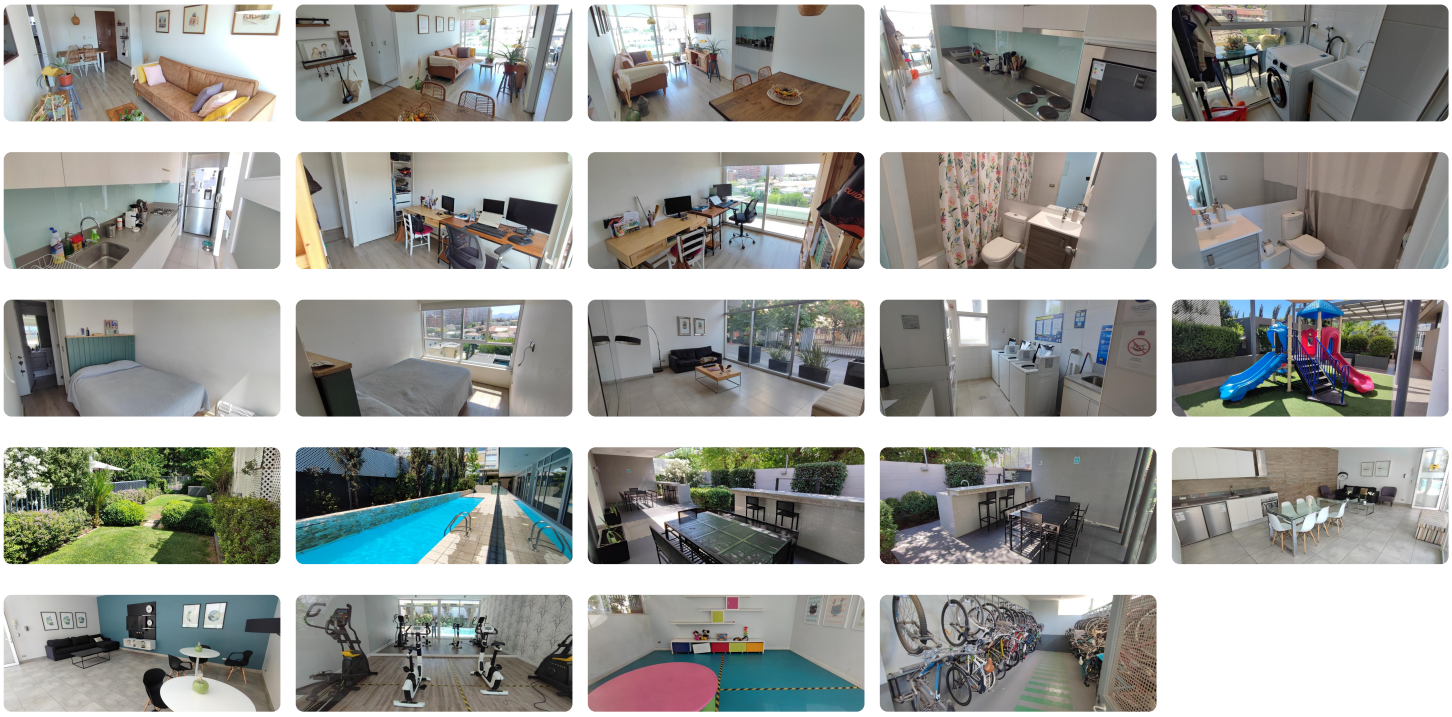

Excelente Departamento como nuevo en el mejor sector de San Miguel, muy cercano a supermercados, parque, metro, centros de salud, colegios y comercio en general.

El departamento cuenta con living comedor, cocina tradicional amoblada y equipada con encimera, horno y campana, logia cerrada, dormitorio principal en suite con baño y walk in closet, segundo dormitorio con closet, segundo baño completo, terraza.

El condominio cuenta con accesos controlados y seguridad 24/7, hall de acceso, áreas verdes, piscina, bicicletero, quinchos, salas multiusos.

Se incluye en la venta 2 estacionamientos y 1 bodega,

Más características

Barrio:
Metro (5 min)
Colegios (5 min)
Supermercado (5 min)

- Agua potable
- Alcantarillado
- Logia
- Luz electrica

	Clínicas (10 min) Ciclovía (5 min) Comercio (1 min) Locomoción colectiva (2 min) Parques (5 min)	✔ Bodega	✔ Walk-in closet