Casa en venta Alto Hospicio

UF **3.672,3** / $**145.000.000**

Las Americas

4 dormitorios
1 dormitorios en suite
2 baños
4 estacionamientos
180 m² construidos
120 m² terreno

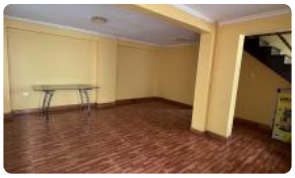

GlobalBrokers

Casa en venta Alto Hospicio

CASA EN VENTA

Alto Hospicio

A media cuadra de Avenida las Americas cercana al nuevo acceso sur.

Casa de construcción sólida, loza para construir 3er piso, cañerías de cobre, mayor información por interno.

4 dormitorios

2 baños

Walk in closet

Amplio living comedor

Amplia cocina

Estacionamiento 4 vehículos

Terreno 120 m2

Total construido 180m2

No pago de contribuciones

Servicios aseo domiciliario al día

Documentación y cuentas al día

SOLO VENTA

Más características

Pisos: **2**
Año construcción: **20**

- Agua potable
- Alcantarillado
- Bodega
- Loza Radiante
- Luz eléctrica
- Quincho
- Walk-in closet