2D 2B, B+E BARRIO UNIV VICUÑA MACKENNA

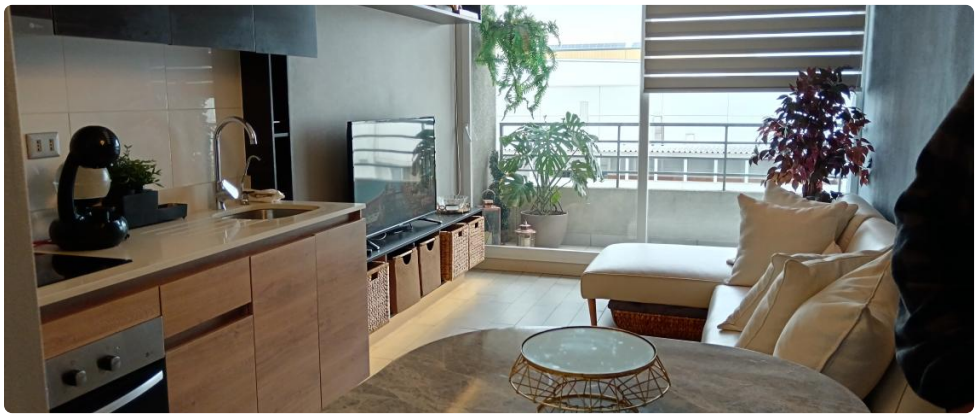

UF **3.851** / **$152.253.136**

Metro Camino Agricola

2 dormitorios

1 dormitorios en suite

2 baños

1 estacionamientos

58 m² construidos

VENTA DE OPORTUNIDAD

Estupendo Departamento 2, Dormitorios 2 baños, 1 estacionamiento y 1 bodega, además equipado con aire acondicionado en todo el depto.

En el nuevo proyecto Smart Vicuña A, es el segundo edificio Imagina en este sector. Se trata de un edificio de 16 pisos, el cual se destaca por tener excelente ubicación a pasos del Metro Camino Agrícola y Carlos Valdovino en el mismo nuevo barrio universitario y a servicios como bancos, supermercados y colegios.

Otros equipamientos destacados: family room, friends room, creativity center, home cine, fit & health zone, fireplace, open terrace, bar lounge.

No deje de visitar este maravilloso condominio.

EXCELENTE INVERSION!!

Gastos comunes aproximados: **$130.000**

Contribuciones aproximadas: **$170.000**

GlobalBrokers

2D 2B, B+E BARRIO UNIV VICUÑA MACKENNA

Más características

Orientación: **Sur**
Año construcción: **2018**

Barrio:
Metro (5 min)
Colegios (5 min)
Supermercado (5 min)
Clínicas (5 min)
Ciclovía (5 min)
Comercio (5 min)
Comisaría (5 min)
Estación de servicios (5 min)
Locomoción colectiva (5 min)
Parques (5 min)

- Bodega
- Dormitorio y Baño de servicio
- Home Office
- Logia
- Piscina
- Sala de estar
- Walk-in closet
- Ascensor
- Chimenea
- Gimnasio
- Juegos Infantiles
- Salón de eventos
- Agua potable
- Alcantarillado
- Amoblado
- Calefacción Central
- Luz eléctrica
- Admite mascotas
- Agua de pozo
- Lavandería

- Juegos Infantiles
- Salón de eventos
- Agua potable
- Alcantarillado
- Amoblado
- Calefacción Central
- Luz eléctrica
- Admite mascotas
- Agua de pozo
- Lavandería
- Bodega
- Dormitorio y Baño de servicio
- Home Office
- Logia
- Piscina
- Sala de estar
- Walk-in closet
- Ascensor
- Chimenea
- Gimnasio