A 1 cuadra de Gran Avenida y Metro Ciudad del Niño

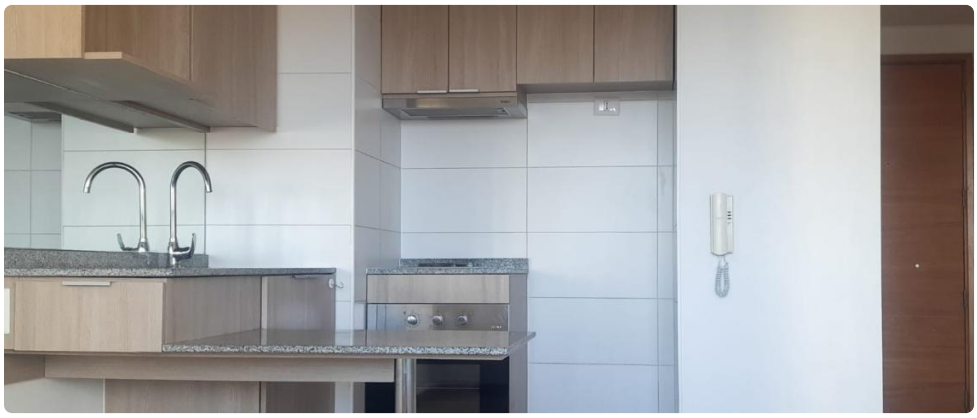

UF **1.890** / $**74.089.890**

Ciudad del Niño

1 dormitorios

1 dormitorios en suite

1 baños

0 estacionamientos

31 m² construidos

2 m² terraza

GlobalBrokers

A 1 cuadra de Gran Avenida y Metro Ciudad del Niño

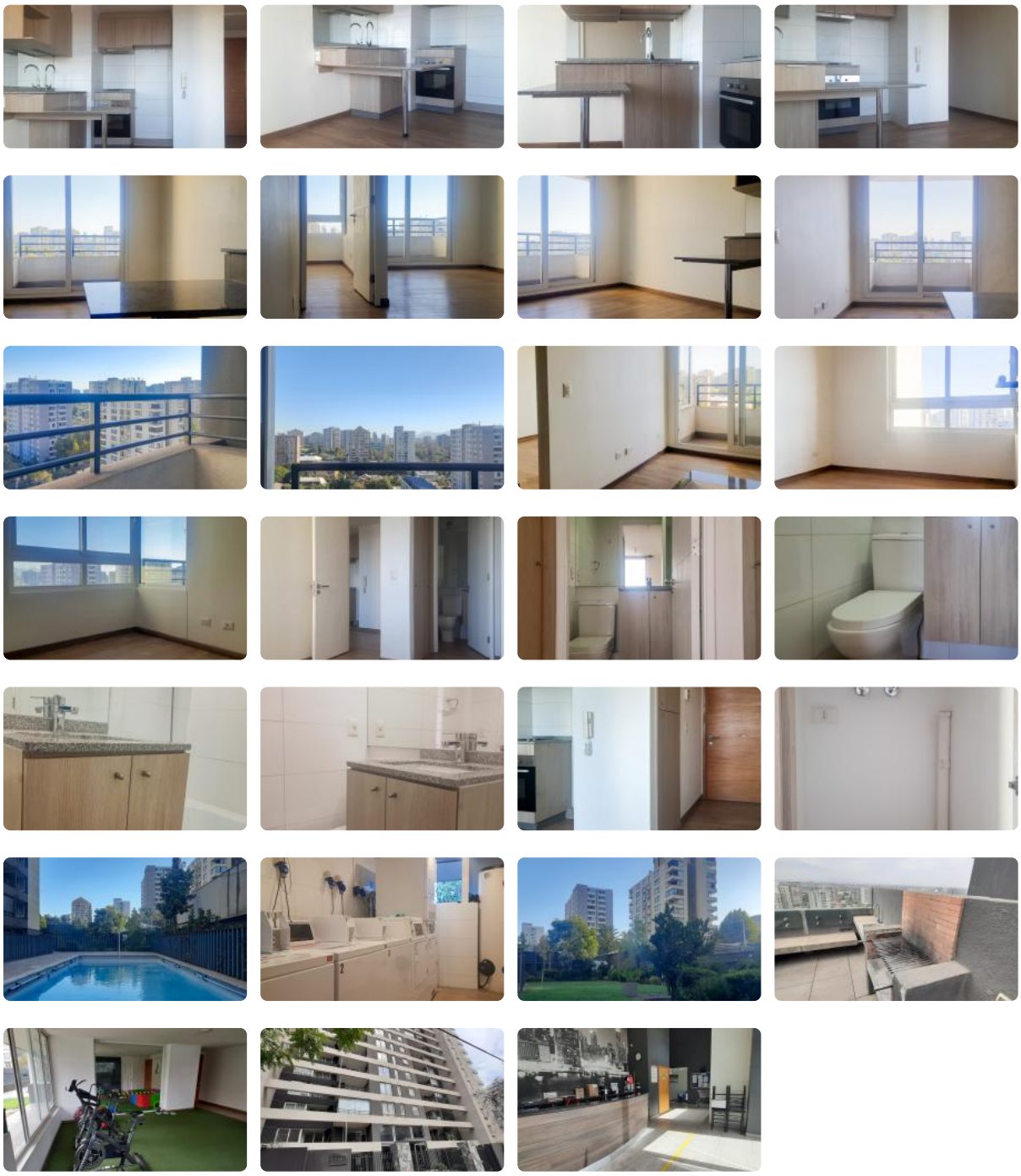

GlobalBrokers

A 1 cuadra de Gran Avenida y Metro Ciudad del Niño

Departamento de 1 dormitorio en VENTA en San Miguel

Ubicado en calle Cuarta Avenida a una cuadra de GRAN AVENIDA y a 400 mts de METRO CIUDAD DEL NIÑO. Cercano a centro comercial espacio urbano, farmacias, bancos, supermercado Lider.

1 dormitorio en suite, 32m2 totales, terraza, piso 14 (disponible en piso 7 tambien), orientacion sur,cocina americana con horno, encimera y campana eléctrica.

Piso flotante en todo el deprtamento

Conexión a lavadora.

Agua caliente por caldera

Proyecto cuenta con QUINCHOS CON VISTA PANORAMICA en ultimo piso, gimnasio, piscina, sala de uso múltiple, sala de lavado y secado, areas verdes, 10 estacionamientos de visitas, ACCESO CONTROLADO LAS 24 HORAS.

Propiedad no cuenta con estacionamiento ni bodega.

Comisión 2% + Impuestos

Gastos comunes aproximados: **$65.000**

Contribuciones aproximadas: **$0**

Más características

Orientación: **Sur** Año construcción: **2019**	**Barrio:** Metro (4 min)	Ascensor Gimnasio Lavandería	Piscina Quincho Salón de eventos