UF **8.204,3** / $**320.000.000**

Los Romeros

5 dormitorios

2 baños

5 estacionamientos

329 m² construidos

390 m² terreno

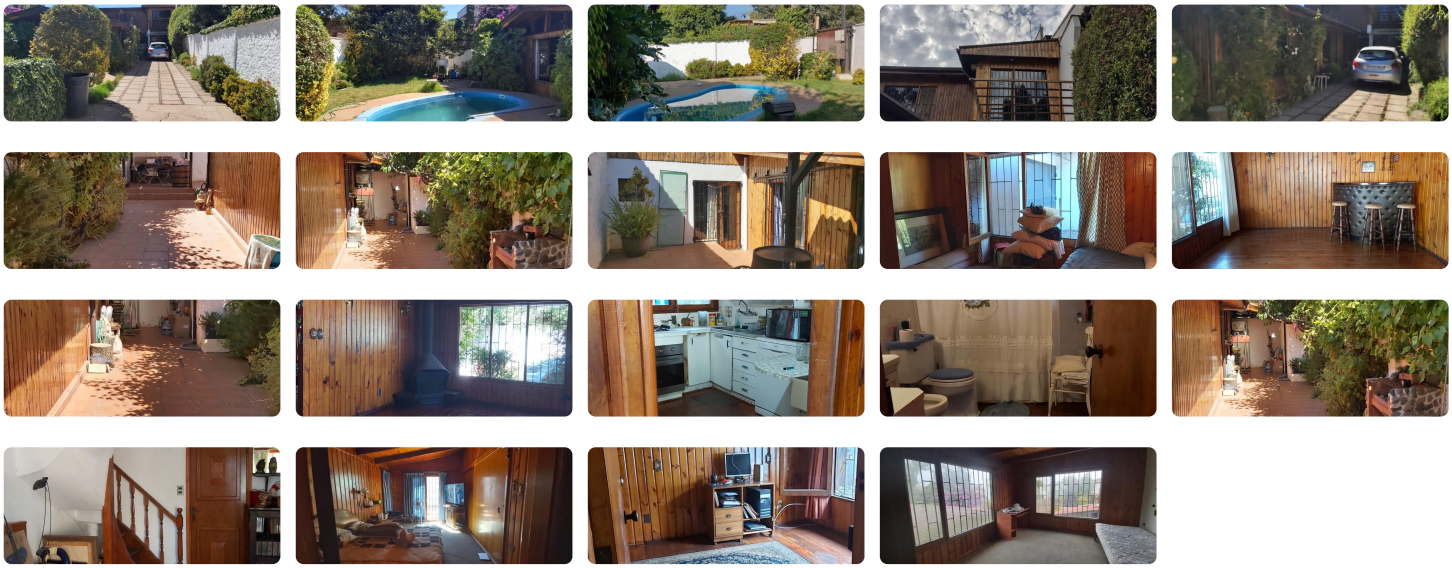

Se vende excelente casa ubicada en Concón, el valor de las contribuciones es de $100.000, la casa cuenta con:

- 5 dormitorios
- 2 baños
- 329 mt2 de construcción aproximadamente
- 390 mt2 de superficie total
- Piscina
- Revestimiento de madera
- Capacidad para estacionar 5 automóviles
- Living con salamandra y chimenea.
- Vigas a la vista en living comedor
- Living comedor y pasillo con piso de batuco
- La propiedad posee protecciones en las ventanas
- Posee piso lateral con piso de cerámica y techo de madera.

Valor: $320.000.000 millones +

2% Comisión por concepto de corretaje.

Consultas y visitas al +56 9 7667 5855

Instagram: portanuovapropiedades

Mail: portanuovapropiedades@gmail.com

Gastos comunes aproximados: **$0**

Contribuciones aproximadas: **$100.000**

Más características

Pisos: **2**	**Barrio:** Metro (30 min) Colegios (5 min) Supermercado (5 min) Clínicas (15 min) Comercio (5 min) Comisaría (7 min) Estación de servicios (5 min) Locomoción colectiva (5 min)	Agua potable Alcantarillado Chimenea	Luz electrica Piscina